



# UNTERKÜNFTE 2023

Waldshut-Tiengen



Stadt. Wald. Fluss.

# HERZLICH WILLKOMMEN

*in Waldshut-Tiengen!*

ENTDECKEN SIE DIE DOPPELSTADT  
IN UNSEREM IMAGEFILM



# INHALTS- VERZEICHNIS

*Damit Sie sich zurecht finden*

- |    |                                      |    |                                                                 |
|----|--------------------------------------|----|-----------------------------------------------------------------|
| 5  | WIR SIND<br>FÜR SIE DA               | 18 | UNTERKUNFTS-<br>VERZEICHNIS<br>KLASSIFIZIERUNGEN<br>UNTERKÜNFTE |
| 6  | GRENZENLOSER<br>FREIZEITSPASS        | 38 | INFORMATIONEN<br>VON A – Z                                      |
| 8  | ANREISE                              | 41 | SOUVENIRS                                                       |
| 10 | LADESÄULEN<br>FÜR ELEKTROAUTOS       | 42 | GASTAUFNAHME-<br>BEDINGUNGEN                                    |
| 12 | STADTPLAN<br>MIT STRASSENVERZEICHNIS |    |                                                                 |
| 16 | VERANSTALTUNGEN<br>UND EVENTS        |    |                                                                 |



300 – 1400  
Meter ü.M.

## Südlicher geht's wirklich nicht

Urwüchsige Wälder  
Traumhafte Fernsichten  
Sonnenverwöhnte Hochtäler  
Historische Städtchen  
Heimatgefühl pur

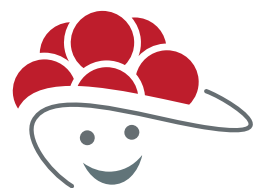

FerienWelt  
**Südschwarzwald**

von den Höhen bis zum Rhein

Albruck • Bad Säckingen • Bernau • Dachsberg • Görwihl • Herrischried • Höchenschwand  
Hohentengen • Ibach • Laufenburg • Murg • Rickenbach • Waldshut-Tiengen • Wehr • Weilheim

[www.ferienwelt-suedschwarzwald.de](http://www.ferienwelt-suedschwarzwald.de)

# WIR SIND FÜR SIE DA!

*Ihre Tourist-Information Waldshut-Tiengen*

**Wo die Ausläufer des Schwarzwaldes auf den Rhein treffen, wo die Schweiz auf Deutschland trifft und die Aare in den Rhein mündet, dort liegt Waldshut-Tiengen.**

Lassen Sie sich von dem mittelalterlichen Flair der beiden Stadtteile mit ihren historischen Fassaden, Toren, Türmen und Schlössern verzaubern. Tauchen Sie ein in zwei Städte, die mit einzigartiger Atmosphäre zu verzaubern wissen. Lassen Sie sich treiben in einer Region, deren Charakter nahezu einzigartig ist. Für weiterführende Informationen steht

Ihnen das Team der Tourist-Information Waldshut-Tiengen gerne persönlich zur Verfügung. Viele weitere Tipps für Ihren Aufenthalt am Hochrhein finden Sie auch unter:

[www.waldshut-tiengen.de](http://www.waldshut-tiengen.de)  
Tel. (+49) 077 51 833-200  
[tourist-info@waldshut-tiengen.de](mailto:tourist-info@waldshut-tiengen.de)



„Wir wünschen Ihnen eine gute Zeit in unserer Heimat.“  
Das Team der Tourist-Information



# GRENZENLOSER FREIZEITSPASS

## DreiWelten Card

### Günstige Sache: Karte raus – Eintritt frei!

In der DreiWelten-Region gibt es Gastgeber, die Urlaub nicht nur preiswert, sondern auch noch spannend machen: Sie verschenken bei der Ankunft die „DreiWeltenCard“ – und damit freie Fahrt und freie Eintritte bei über 120 Attraktionen. So klingen gute Nachrichten: Wer die „DreiWelten Card“ besitzt, ist an vielen Kassen im Schwarzwald, am Rheinflall und am Bodensee fein raus. Egal ob vor den Toren des Gloria-Theaters, bei den Stadtführungen in Waldshut-Tiengen, in der Solemar-Therme oder bei der

Schiffahrt in Schaffhausen: Wer die „DreiWeltenCard“ im Geldbeutel hat, kann überall einfach reinmarschieren.

**Klingt verlockend? Ist es auch.** Denn die DreiWelten Card steckt in einem kleinen Pocketguide. Der Sortiert alle Erlebnisse nach Farbe und Standort in Sport, Kultur, Schwimmbäder und Sehenswürdigkeit. Außerdem sind alle Erlebnisführungen gelistet und die Übersichtskarte zeigt genau, wo was zu finden ist. Und wie es sich optimal verbinden lässt.

**Und so funktioniert's:** Einchecken, einstecken, loslegen: In den Hotels, Ferienwohnungen und an den Rezeptionen der Campingplätze gibt es die DreiWelten Card. In diesem Heft sind die Gastgeber mit diesen Zeichen markiert: An den Kassen wird die Karte gescannt und der Besucher registriert. Fertig. Die Karte gilt auch am An- oder am Abreisetag. Einzige Voraussetzung: die Gäste bleiben mindestens zwei Nächte.

 Attraktionen und Gastgeber gibt es unter [www.dreiwelten.com](http://www.dreiwelten.com).

### TOP TIPPS

Wer die DreiWelten Card voll nutzen will, sollte diese Orte nicht verpassen:



**Rheinflall**  
in Schaffhausen

**Solemar-Therme**  
in Bad Dürrenheim

**Sauschwänzlebahn**  
in Blumberg

**Gloria-Theater**  
in Bad Säckingen

**Rheinschiffahrt**  
in Waldshut-Tiengen

**Schwarzwaldhaus der Sinne**  
in Grafenhausen

**Stadtführungen**  
in Waldshut-Tiengen

**Rothaus GenussWelt**  
in Grafenhausen

**Triberger Wasserfälle**

**Miniaturwelt Smilestones**  
in Neuhausen am Rheinflall

**Info:** Jeder Gast kann jede Leistung einmal am Tag besuchen.

## Frag' Schwarzwald Marie

### Immer bestens informiert!

Unsere Schwarzwaldmarie ist eine immer-sprudelnde Quelle toller Informationen für Deinen Urlaub im Schwarzwald. Immer an Deiner Seite, wenn Du es magst.

Mit Tipps zu Ausflügen, Restaurants, Veranstaltungen, Touren und vielem mehr. Immer mit dabei: Aktuelle Live-Daten des öffentlichen Nahverkehrs, damit Du den Schwarzwald noch nachhaltiger entdecken kannst.

#### Und das Beste ist:

Unsere „Frag Schwarzwaldmarie“ ist und bleibt kostenlos. Einfach den QR-Code scannen, Standort frei-geben und nach Herzenslust stöbern und erkunden. Nach der Freigabe des Standortes stellt Dir unsere Schwarzwaldmarie Tipps in Deiner Umgebung vor (ca. 25 km rund um Deinen Standort). Durch die Filter kannst Du individuell weiter stö-bern. So hast Du immer die besten Tipps für Deine Familie und Dich dabei!

Besonders stolz ist unsere Schwarzwaldmarie auf ihre im wahrsten Sinne des Wortes „guten Verbindungen“. Denn egal wo eine Haltestelle des öffentlichen Nahverkehrs im Schwarz-wald auch sein mag, unsere Schwarzwaldmarie kennt sie und weiß auch auf die Minute genau, wann der nächste Bus oder Zug auch tatsächlich kommt. Nicht nur auf Fahrplandaten-Basis, sondern in Echtzeit! Klasse, was unsere Schwarzwaldmarie so kann, oder? Und das ist erst der Anfang, denn unsere Schwarzwaldmarie wird mit der Zeit immer schlauer.

Einfach QR-Code scannen, in den Stores kostenlos downloaden oder über [www.frag-schwarzwaldmarie.info](http://www.frag-schwarzwaldmarie.info) aufrufen.



Ausflugsziele



Touren



Schwarzwald-Orte



Essen & Trinken



ÖPNV Live-Daten



Veranstaltungen

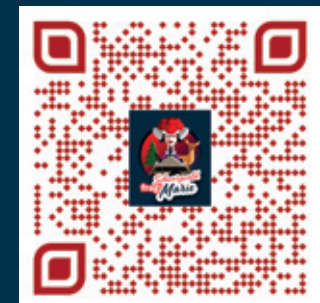

# ANREISE

## und öffentlicher Verkehr.

Ob fern oder nah – Waldshut-Tiengen ist nicht nur gut erreichbar, sondern bietet auch eine hervorragende Infrastruktur.

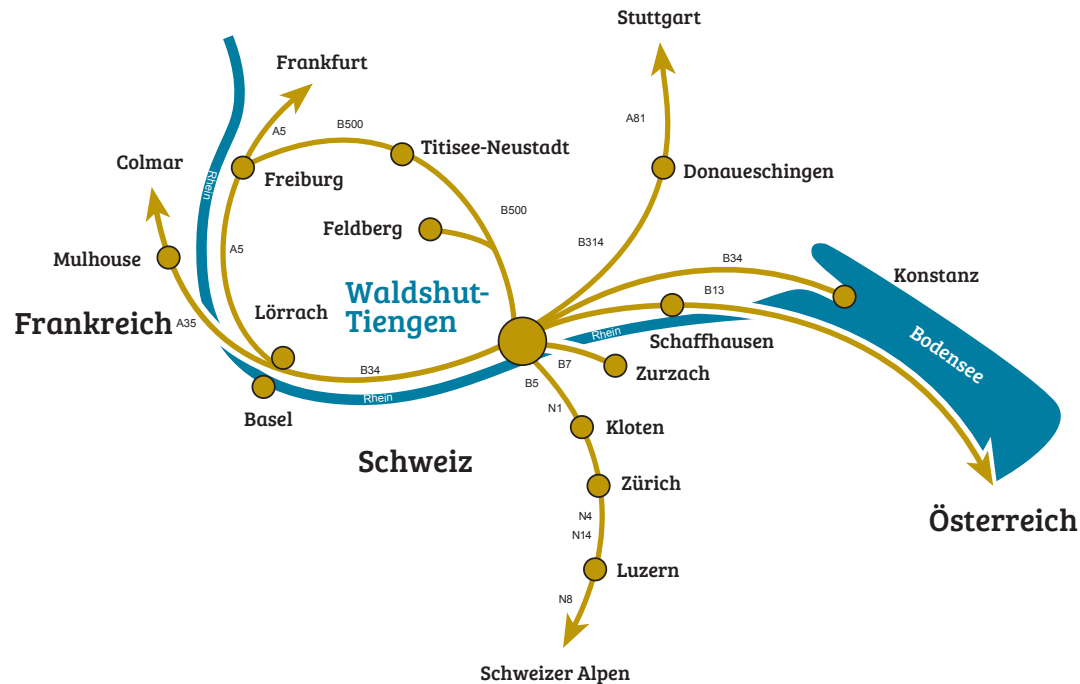

Waldshut-Tiengen liegt in Baden-Württemberg am südlichen Ende des Schwarzwaldes, direkt an der Schweizer Grenze. Es ist aus allen Richtungen einfach zu erreichen. Ein gut ausgebautes Netz des öffentlichen Nahverkehrs verbindet die ganze Region.

### Mit dem Flugzeug

Die nächstgelegenen Flughäfen sind der Euro-Airport Basel-Mulhouse-Freiburg in Frankreich (ca. 65 km) und der Flughafen Zürich-Kloten in der Schweiz (ca. 45 km). Von beiden Flughäfen gibt es Linienverbindungen mit Bus und Bahn nach Waldshut-Tiengen. Nähere Informationen erhalten Sie bei den Flughäfen unter: [www.euroairport.com](http://www.euroairport.com) (Basel-Mulhouse-Freiburg) oder [www.flughafen-zuerich.ch](http://www.flughafen-zuerich.ch) (Zürich-Kloten).

### Mit dem Zug

Waldshut und Tiengen (Hochrhein) verfügen über Bahnhöfe. Diese werden von allen Regionalzügen der Deutschen Bahn angefahren. Aktuelle Informationen zu den Fahrplänen und Preisen erhalten Sie im Internet unter [www.bahn.de](http://www.bahn.de) oder bei der Servicenummer der Deutschen Bahn unter Tel. 01805996633 (kostenpflichtig). Die schweizerischen Bundesbahnen SBB betreiben eine S-Bahn-Linie bis nach Waldshut. Somit ist Waldshut auch von der Schweiz her kommend bequem und schnell erreichbar.

### Öffentlicher Verkehr

Ein gut ausgebautes Netz an Bussen und Bahnen macht das Reisen in der Region einfach. Individuelle Busverbindungen können Sie sich unter [www.suedbadenbus.de](http://www.suedbadenbus.de) zusammenstellen. Für Bahnauskünfte wählen Sie bitte die Seite [www.bahn.de](http://www.bahn.de) (Deutschland) oder [www.sbb.ch](http://www.sbb.ch) (Schweiz). Allgemeine Informationen zu Tarifen und Verbindungen finden Sie auch auf der Seite des Waldshuter Tarif-Verbundes WTV unter: [www.wtv-online.de](http://www.wtv-online.de) Tel. +49 (0)7751 89640.

### Mit dem Auto/Bus

- Anfahrt von Norden (Titisee-Neustadt) über die B500
- Anfahrt von Osten (Stuttgart/ Donauessingen) über die A81 und B314
- Anfahrt von Süden (Zürich) über die N1 und B5 (Schweiz)
- Anfahrt über den Grenzübergang Zoll Koblenz
- Anfahrt von Westen (Basel/Lörrach) über die B34.



# LADESÄULEN FÜR ELEKTROAUTOS

*in Waldshut-Tiengen*

- 1 LANDRATSAMT**  
Kaiserstraße 110
- 2 HOCHRHEIN-SPORTHALLE**  
Waldtorstraße 9
- 3 KAUFLAND**  
Brückenstraße 7
- 4 SPARKASSENCENTER**  
Bismarckstraße 7
- 5 RHEIN-CAMPING**  
Jahnweg 22
- 6 ATU**  
Carl-Duisberg-Straße 2
- 7 AUTOHAUS GOTTSTEIN**  
Karl-Ziegler-Straße
- 8 OBI BAUMARKT**  
Lise-Meitner-Ring 8
- 9 AUTOHAUS SÜDSTERN-BÖLLE**  
Nikolaus-Otto-Straße 4
- 10 DEHNER GARTENCENTER TIEFGARAGE**  
Industriestraße 1c
- 11 E-CENTER PARKPLATZ**  
Industriestraße 3
- 12 BBC CELLPACK GMBH**  
Carl-Zeiss-Straße 20
- 13 AUTOHAUS STOLL GMBH**  
Porschestraße 1
- 14 STADTBAUAMT WALDSHUT-TIENGEN**  
Sulzerring 6
- 15 VERWALTUNG STADTWERKE  
WALDSHUT-TIENGEN**  
Peter-Thumb-Straße 1
- 16 BAHNHOF TIENGEN**  
Bahnhofstraße

Alle Standorte finden Sie auf  
Seite 12-13 eingezeichnet auf  
unserer Karte.



Alle Informationen und  
die Online-Karte  
finden Sie hier.



Erleben Sie ein neues Fahrgefühl mit elektrischen Autos und fahren grün und leise durch den Südschwarzwald. Melden Sie sich kostenlos an, lassen an einer Registrierungsstelle die Fahrerlaubnis prüfen und buchen ein Auto  
Info: [www.my-e-car.de](http://www.my-e-car.de)

Radeln Sie mit dem Rückenwind aus der Steckdose und erkunden umweltbewusst den Hochrhein auf zwei Rädern. Sie erhalten am Rhein-Camping in Waldshut an der E-Bike-Verleihstation der Stadtwerke Waldshut-Tiengen GmbH E-Bikes mit zulassungsfreiem Pedelec-System bis 25km/h.

Info: [www.rheincamping.de](http://www.rheincamping.de)



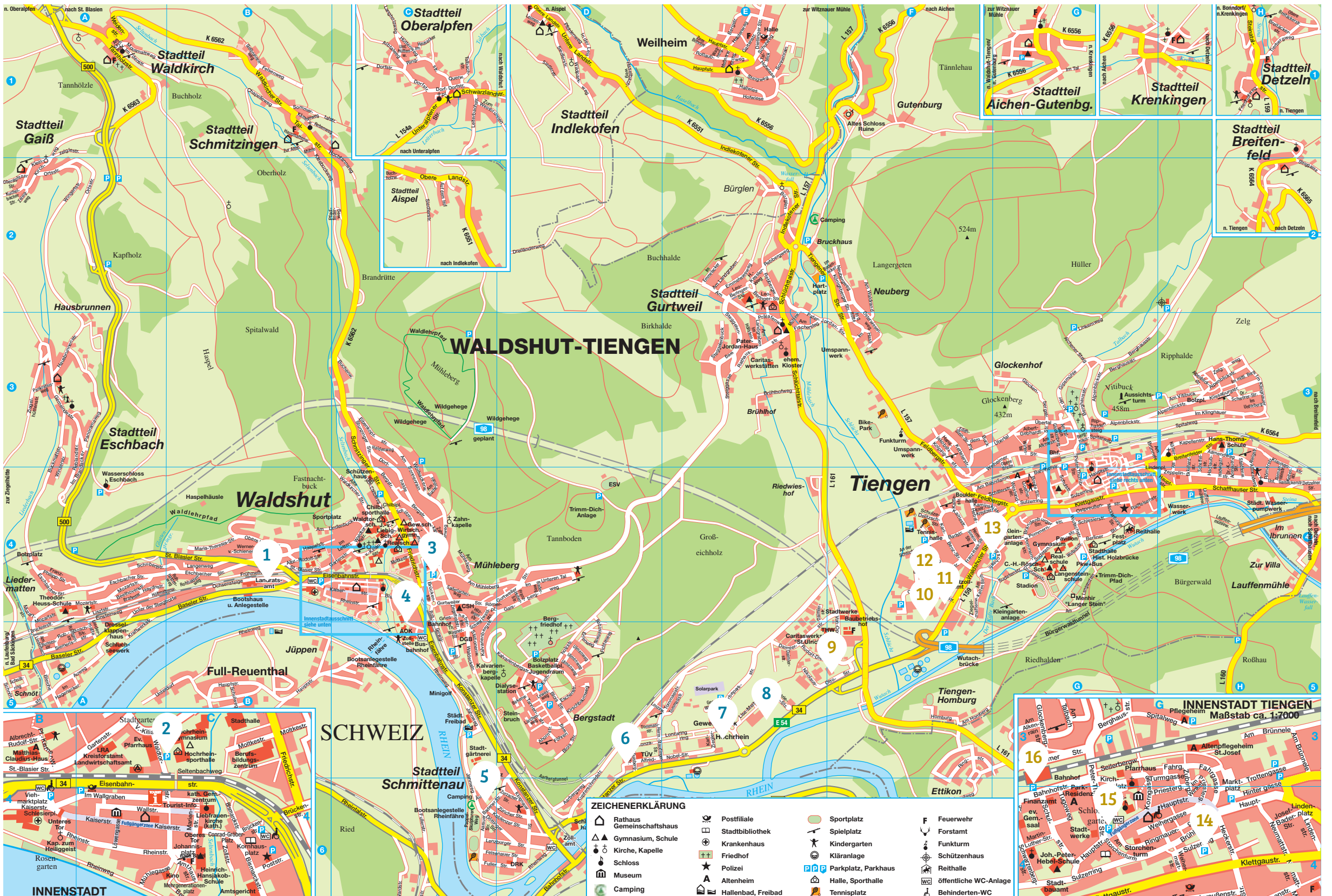

# STRASSENVERZEICHNIS

## Waldshut-Tiengen

👉 = Innentadtausschnitt Waldshut  
 👉 = Innentadtausschnitt Tiengen

|                        |       |                          |       |                          |       |                         |          |                        |        |                          |           |
|------------------------|-------|--------------------------|-------|--------------------------|-------|-------------------------|----------|------------------------|--------|--------------------------|-----------|
| Aarauer Str.           | C6    | Breitackerstr.           | H1    | Hadlaubstr.              | H3-4  | Kleinzelgstr.           | A1-2     | Pankratiusweg          | A3     | Steggelenweg             | E2-3      |
| Aarbergweg             | D5-6  | Breitenfelder Str.       | H3    | Hadwigstr.               | H3-4  | Klettgastr. 👉           | G4       | Panoramaweg            | A3     | Steiggasse               | E3+H2     |
| Ahornstr.              | D5    | Breite Str.              | G4    | Haldenweg                | C3    | Klingnauer Str.         | D6       | Pater-Jordan-Str.      | E2-F3  | Steinackerstr.           | nördl. A1 |
| Aichener Steig         | G3    | Brucknerstr.             | A5    | Hansjakobstr.            | F3    | Klosterweg              | östl. B1 | Peter-Thumb-Str. 👉     | G3-4   | Steinatalstr.            | H1        |
| Albert-Gebhardt-Str.   | G3    | Brückenstr. 👉            | C4    | Haselbachweg             | D1    | Koblenzer Str.          | CD6      | Pfarrer-Kistner-Weg 👉  | B4     | Stunzinger Str           | C3        |
| Albrecht-Rudolf-Str. 👉 | B4    | Brühlgasse 👉             | G4    | Brühlgasse 👉             | GH4   | Köllenstr.              | H3-4     | Pfohlenweg             | D1     | Sudetenstr.              | G4        |
| Albtalweg              | C1    | Brühlhof                 | E3    | Brühlhofweg              | E3    | Königsberger Str.       | F2-3     | Philipp-Reis-Str.      | F4     | Sulzerring 👉             | G4        |
| Alemannenstr.          | H3-4  | Brühlhofweg              | E3    | Buchenweg                | C3    | Kolpingstr.             | F3-4     | Pommernstr.            | G4     | Talbachstr.              | C1        |
| Alfred-Nobel-Str.      | DE5   | Buchholzweg              | C2    | Buchholzweg              | C2    | Konradin-Kreutzer-Str.  | FG4      | Porschestr.            | FG4    | Talstr.                  | B1        |
| Allmendweg             | H3-4  | Buckmattstr.             | A3-4  | Buchholzweg              | C2    | Konstanzer Str.         | D6-E5    | Poststr. 👉             | C4     | Tannenstr.               | D5        |
| Alpenblickstr.         | GH3   | Bunsenstr.               | A5    | Buckmattstr.             | A3-4  | Korngrasse 👉            | G3-4     | Prälattenweg           | E3     | Tannholzstr.             | A1        |
| Alte Waldkircher Str.  | C4    | Carl-Duisberg-Str.       | D5    | Bunsenstr.               | A5    | Kornhausplatz 👉         | C4       | Priestergasse 👉        | G3-4   | Theodor-Wagner-Str.      | C5        |
| Alwigstr.              | H3    | Carl-Zeiss-Str.          | F4    | Carl-Duisberg-Str.       | D5    | Kraftwerkstr.           | A4-5     | Querweg                | C1     | Tienger Str.             | E2-F3     |
| Am Alkenrain 👉         | G3    | Chapelleweg              | B1    | Carl-Zeiss-Str.          | F4    | Kuchelbacher Str.       | A2       | Raiffeisenstr. 👉       | G4     | Tierbergweg              | H1        |
| Am Bahndamm            | FG4   | Chilbiplatz              | C4    | Chapelleweg              | B1    | Kupferschmidstr.        | D6-E5    | Rathausstr.            | E3     | Tommasistr.              | DE5       |
| Am Brünnele 👉          | G3    | Chilbiweg                | C4    | Chilbiplatz              | C4    | Küssaburgstr.           | H3       | Rebbergweg             | E2     | Turm-gasse 👉             | G3        |
| Am Buchenhain          | C4    | Conrad-Gröber-Platz 👉    | C4    | Chilbiweg                | C4    | Lärchenweg              | D5       | Rebenweg               | BC1    | Trottengasse 👉           | G3        |
| Am Fischersteg         | E3    | Courtenaystr.            | G4    | Conrad-Gröber-Platz 👉    | C4    | Langenweg               | B4       | Reblandstr.            | A3-4   | Tugogweg 👉               | G4        |
| Am Homberg             | F5    | Daimlerstr.              | E5-F4 | Courtenaystr.            | G4    | Langholzweg             | C1       | Rheinbrückenstr.       | D6     | Übertal                  | FG3       |
| Am Kalten Bach         | F4    | Detzelter Str.           | H4    | Daimlerstr.              | E5-F4 | Lauffenmühlweg          | H4       | Rheinstr. 👉            | BC4    | Ulmenweg                 | D5        |
| Am Kirchhof            | A1    | Dorfplatz                | C1    | Detzelter Str.           | H4    | Leimenweg               | D1       | Rheinweg 👉             | B4-D6  | Unteralpfener Str.       | C1        |
| Am Landgraben          | E2-3  | Döttinger Str.           | CD6   | Dorfplatz                | C1    | Leiterbachstr.          | C1       | Ringmauer-gasse 👉      | G4     | Unter der Steigtrotte    | AB4       |
| Am Langenstein         | G4    | Dr.-Konrad-Adenauer-Str. | H3-4  | Döttinger Str.           | CD6   | Lenzburger Str.         | CD6      | Ringstr.               | C1     | Untere Gaisäckerstr.     | H4        |
| Am Liederbach          | A5    | Dr.-Schwörer-Str.        | H3    | Dr.-Konrad-Adenauer-Str. | H3-4  | Leo-Beringer Str.       | E2       | Riphaldensteig         | G3     | Untere Haspelstr.        | B4        |
| Am Lindenbuck          | BC4   | Dorfhalde                | C3-4  | Dr.-Schwörer-Str.        | H3    | Lewesweg                | D5       | Robert-Bosch-Str.      | A5     | Untere Landstr.          | D1        |
| Am Mühleberg           | CD4   | Dorfstr.                 | C1    | Dorfhalde                | C3-4  | Lieder-matte            | A4-5     | Robert-Gerwig-Str.     | G4-5   | Unterer Hüttenweg        | C1        |
| Am Rheinfels 👉         | C5    | Edith-Stein-Str.         | F3    | Dorfstr.                 | C1    | Linden-platz 👉          | G4       | Robinienweg            | D4-5   | Viehmarkt-platz 👉        | B4        |
| Am Sonnenrain          | C3-4  | Edith-Stein-Str.         | F3    | Edith-Stein-Str.         | F3    | Lindenstr. 👉            | G4       | Römerplatz             | CD4    | Von-Kilian-Str. 👉        | C4        |
| Am Storchenturm 👉      | G4    | Eibenkopfstr             | C3    | Eibenkopfstr             | C3    | Linkernweg              | G3       | Römerstr.              | H3-4   | Von-Opel-Str.            | F4-5      |
| Am Talbach 👉           | G3    | Eichholzstr.             | D5    | Eichholzstr.             | D5    | Lise-Meitner-Ring       | E5       | Röntgenstr.            | A5     | Waldeckstr.              | C5        |
| Amthausstr. 👉          | C4    | Einsteinweg              | A4-5  | Eichholzstr.             | D5    | Lisztstr.               | A4       | Rohhaldenweg           | B4     | Waldkircher Str.         | B1        |
| Am Waldrand            | F2-3  | Eisenbahnstr. 👉          | BC4   | Einsteinweg              | A4-5  | Löwengasse 👉            | C4       | Rudolf-Diesel-Str.     | EF5    | Waldshuter Str.          | FG4       |
| Am Vitibuck            | H3    | Ekkehardstr.             | H3-4  | Eisenbahnstr. 👉          | BC4   | Lon-zaring              | DE5      | Saderlacherweg         | C4     | Waldtorstr. 👉            | C4        |
| An der Gipsmühle       | G3    | Emmelwiesweg             | E2    | Ekkehardstr.             | H3-4  | Maria-Theresia-Str.     | B4       | Schaffhauser Str.      | H4     | Wallstr. 👉               | C4        |
| An der Schlücht        | F4    | Erlenweg                 | D5    | Emmelwiesweg             | E2    | Marie-Curie-Str.        | E5       | Scheffelstr.           | H3-4   | Weidenstr.               | A1        |
| Auf dem Buck           | F3    | Eschbacher Str.          | AB4   | Erlenweg                 | D5    | Marienstr. 👉            | C4       | Schillerstr.           | FG4    | Weihergasse 👉            | G4        |
| Auf dem Hof            | C2    | Eschenstr.               | D5    | Eschbacher Str.          | AB4   | Markt-platz 👉           | G3-4     | Schlesierplatz 👉       | B4     | Weihermattstr. 👉         | G4        |
| August-Horch-Str.      | E5    | Fahrgasse 👉              | G 3-4 | Eschenstr.               | D5    | Martin-Luther-Str. 👉    | G4       | Schlesierstr.          | G4     | Weilheimer Str. 👉        | FG3       |
| Äuleweg                | C6    | Feldbergstr.             | FG 4  | Fahrgasse 👉              | G 3-4 | Mecklenburger Str. 👉    | G4       | Schloßplatz 👉          | G4     | Werner-von-Schienen-Str. | B4        |
| Auweg                  | A5    | Felsenauer Str.          | CD6   | Feldbergstr.             | FG 4  | Mehrgenerationenplatz 👉 | C4-5     | Schlüchtalstr.         | E2-3   | Westendstr.              | G4        |
| Badener Str.           | CD6   | Felsenweg                | B1    | Felsenauer Str.          | CD6   | Molkereistr. 👉          | GH4      | Schmitzinger Str.      | C3-4   | Wildparkweg              | D1        |
| Badenweg               | D4    | Fichtenweg               | D5    | Felsenweg                | B1    | Moltkestr. 👉            | C4       | Schubertstr.           | AB4    | Wingertstr.              | A2        |
| Badstr.                | FG4   | Föhrenweg                | D5    | Fichtenweg               | D5    | Moosmattweg             | C4       | Schützenmattweg        | C4     | Winzerstr.               | A3-4      |
| Bahn-hofstr. 👉         | G3-4  | Franz-Haas-Str.          | F4    | Föhrenweg                | D5    | Mozartstr.              | A4-5     | Schulstr. 👉            | G4     | Wolfsackerweg            | C3-4      |
| Baseler Str.           | A5-B4 | Franz-Huber-Str.         | D4    | Franz-Haas-Str.          | F4    | Mühlegasse 👉            | C4       | Schulze-Delitzsch-Str. | F4     | Wutachstr.               | G4        |
| Beethovenstr.          | A4    | Franz-Philipp-Str.       | A4    | Franz-Huber-Str.         | D4    | Mühlenweg               | C3       | Schwarzenbergstr. 👉    | G4     | Zahnk-pelleweg           | C4        |
| Berghausstr. 👉         | G3    | Friedhofweg              | H1    | Franz-Philipp-Str.       | A4    | Neubergweg              | E4       | Schwarzlandstr.        | CD1    | Zeisigweg                | A2        |
| Bergstr.               | C4    | Friedrichstr. 👉          | C4    | Friedhofweg              | H1    | Neumattstr. 👉           | F2       | Schwarzwaldstr.        | C4-5   | Zelgweg                  | H3        |
| Berliner Str.          | G4    | Frühmeißweg              | B4    | Friedrichstr. 👉          | C4    | Nikolaus-Otto-Str.      | EF5      | Seilerbergweg 👉        | G3     | Zeppelinstr.             | H3-4      |
| Bernhalde 👉            | C4-5  | Fuller Str.              | CD6   | Frühmeißweg              | B4    | Oberalp-fener Str.      | A2       | Seltenbachweg 👉        | C4     | Ziegelfeldstr.           | C4-5      |
| Birkenweg              | D5    | Gaisbergweg              | D4    | Fuller Str.              | CD6   | Obere Breit-äckerstr.   | H1       | Siedlerstr.            | D1+ C2 | Ziegelhüttenstr.         | A3        |
| Bismarckstr. 👉         | C4-5  | Gartenstr. 👉             | BC4   | Gaisbergweg              | D4    | Obere Breite            | G3-4     | Sielbrunnenweg         | B1     | Ziegel-mattenweg         | F4        |
| Bleiche                | A5    | Gemeindestr.             | A3    | Gartenstr. 👉             | BC4   | Obere Haspelstr.        | B4       | Siemensstr.            | A5     | Zollstr. 👉               | C4        |
| Blois Str.             | D5    | Georg-Wittig-Str.        | E5    | Gemeindestr.             | A3    | Obere Landstr.          | C2       | Sommertalstr.          | BC1    | Zubergasse 👉             | G3-4      |
| Brahmsweg              | A4    | Gewerbeparkstr.          | E5    | Georg-Wittig-Str.        | E5    | Ochsensteige            | B4       | Spitalweg 👉            | GH3    | Zum Weinbrunnen          | CD1       |
| Brandenburger Str.     | G4    | Glockenbergstr. 👉        | G3    | Gewerbeparkstr.          | E5    | Ortsstr.                | A2       | Staldtenweg            | H3-4   | Züricher Str.            | CD 6      |
|                        |       | Goethestr.               | G4    | Glockenbergstr. 👉        | G3    | Osterwiesenweg          | F2-3     | Stationenweg           | C5     | Zur Alten Mühle          | B1        |
|                        |       | Grieshaberstr.           | C4-5  | Goethestr.               | G4    | Ostp-reußenstr. 👉       | G4       | St.-Blasier Str. 👉     | AB4    | Zur Villa                | H4        |
|                        |       | Gurtweiler Str.          | CD4   | Grieshaberstr.           | C4-5  |                         |          | Steggelenbruck         | E3     | Zurzacher Str.           | D6        |
|                        |       |                          |       | Gurtweiler Str.          | CD4   |                         |          |                        |        |                          |           |





# JÄHRLICHE VERANSTALTUNGEN

in Waldshut-Tiengen



Änderungen vorbehalten.  
Die genauen Termine finden Sie unter [www.waldshut-tiengen.de](http://www.waldshut-tiengen.de)  
Die Durchführung der Veranstaltungen hängt von den aktuellen Entwicklungen der Corona-Pandemie ab.  
Ggfs. können Veranstaltungen abgesagt oder verschoben werden.

# KLASSIFIZIERUNGEN

## Deutsche Hotelklassifizierung\*

|                                                                                                                                                                                                                                                                                                                                                                                                                                                                                                                                                                                                    |                                          |
|----------------------------------------------------------------------------------------------------------------------------------------------------------------------------------------------------------------------------------------------------------------------------------------------------------------------------------------------------------------------------------------------------------------------------------------------------------------------------------------------------------------------------------------------------------------------------------------------------|------------------------------------------|
| ★                                                                                                                                                                                                                                                                                                                                                                                                                                                                                                                                                                                                  | <b>Unterkunft für einfache Ansprüche</b> |
| Alle Zimmer mit Dusche/WC oder Badewanne/WC   Tägliche Zimmerreinigung   WLAN Internetzugang im öffentlichen Bereich und auf den Zimmern   Tisch und Stuhl   Seife oder Waschlotion   Angebot von Hygieneartikeln auf Wunsch   Empfangsdienst   Badetücher   Monitor mit Fernsehprogramm in für die Raumverhältnisse angemessener Größe mit Fernbedienung   Erweitertes Frühstücksangebot   Getränkeangebot im Betrieb   Depotmöglichkeit   Bargeldlose Zahlung                                                                                                                                    |                                          |
| ★★                                                                                                                                                                                                                                                                                                                                                                                                                                                                                                                                                                                                 | <b>Unterkunft für mittlere Ansprüche</b> |
| Frühstücksbuffet   Leselicht am Bett   Schaumbad oder Duschgel   Hand- und Badetücher   Wäschefächer   Zweisprachige Mitarbeiter   Nähzeug und Schuhputzwerkzeuge auf Wunsch                                                                                                                                                                                                                                                                                                                                                                                                                       |                                          |
| ★★★                                                                                                                                                                                                                                                                                                                                                                                                                                                                                                                                                                                                | <b>Unterkunft für gehobene Ansprüche</b> |
| 10 Stunden besetzter Empfangsdienst, 24 Stunden über digitale Kommunikation oder Telefon erreichbar   Sitzgruppe im Empfangsbereich, Gepäckservice auf Wunsch - Gesicherte Gepäckaufbewahrung für Gäste   Getränkeangebot auf dem Zimmer   Dem Hotelgast zugängliches Gerät zur internen und externen Kommunikation   Audio- / Multimedia- Unterhaltung   Haartrockner, Papiergesichtstücher   Ankleidespiegel, Kofferablage   Waschen und Bügeln der Gästewäsche   Zusatzkissen und -decke auf Wunsch   Systematischer Umgang mit Gästebeschwerden   Zweisprachige, hoteleigene Website           |                                          |
| ★★★★                                                                                                                                                                                                                                                                                                                                                                                                                                                                                                                                                                                               | <b>Unterkunft für hohe Ansprüche</b>     |
| 16 Stunden besetzter Empfangsdienst, 24 Stunden über digitale Kommunikation oder Telefon physisch verfügbar   Lobby mit Sitzgelegenheiten und Getränkeservice, Hotelbar oder Lounge-Bereich   Frühstücksbuffet mit Bedienung oder gleichwertige Frühstückskarte   Minibar oder Maxibar, oder 24 Stunden Getränke im Roomservice   bequeme Sitzgelegenheit (gepolsterter Sessel/Couch) mit Beistelltisch/Ablage   Bademantel und Hausschuhe auf Wunsch   Kosmetikartikel (z. B. Duschhaube, Nagelfeile, Wattestäbchen), Kosmetikspiegel, großzügige Ablagefläche im Bad   Internationale Fernsender |                                          |
| ★★★★★                                                                                                                                                                                                                                                                                                                                                                                                                                                                                                                                                                                              | <b>Unterkunft für höchste Ansprüche</b>  |
| 24 Stunden besetzter Empfangsdienst, 24 Stunden über digitale Kommunikation oder Telefon physisch verfügbar   Wagenmeisterservice   Concierge- Shuttle-Dienst oder Limousinen-Service   Gepäckservice   Personalisierte Begrüßung mit frischen Blumen oder Präsent auf dem Zimmer   Minibar und 24 Stunden Speisen und Getränke im Roomservice   Frühstückskarte im Roomservice   Internet-Endgerät auf dem Zimmer auf Wunsch   Safe im Zimmer   Bügelservice (innerhalb einer Stunde), Schuhputz- und Nähservice   Abendlicher Turndownservice                                                    |                                          |

\* Für die Sonderformen „garni“ und „Superior“ gelten abweichende Kriterien.

## Deutsche Klassifizierung für Gastehäuser, Gasthöfe und Pensionen

|                                                                                                                                                                                                                                                                                                                                                                                                                                                                                                                                                                                                       |                                          |
|-------------------------------------------------------------------------------------------------------------------------------------------------------------------------------------------------------------------------------------------------------------------------------------------------------------------------------------------------------------------------------------------------------------------------------------------------------------------------------------------------------------------------------------------------------------------------------------------------------|------------------------------------------|
| ★                                                                                                                                                                                                                                                                                                                                                                                                                                                                                                                                                                                                     | <b>Unterkunft für einfache Ansprüche</b> |
| Alle Zimmer mit Dusche/WC oder Bad/WC   Tägliche Zimmerreinigung   Frühstücksangebot, Getränkeangebot im Haus   Seife oder Waschlotion   Tisch und Stuhl   Telefax und Telefon im Haus   Depotmöglichkeit im Haus   Regionales Informationsmaterial im Haus                                                                                                                                                                                                                                                                                                                                           |                                          |
| ★★                                                                                                                                                                                                                                                                                                                                                                                                                                                                                                                                                                                                    | <b>Unterkunft für mittlere Ansprüche</b> |
| Erweitertes Frühstücksangebot   Farbfernseher   Badetuch   Schaumbad oder Duschgel   Bügelbrett und -eisen   Wäschefächer   Weckvorrichtung   Auswahl an Gesellschaftsspielen und Büchern                                                                                                                                                                                                                                                                                                                                                                                                             |                                          |
| ★★★                                                                                                                                                                                                                                                                                                                                                                                                                                                                                                                                                                                                   | <b>Unterkunft für gehobene Ansprüche</b> |
| Empfangsbereich und Safe im Haus   Getränkeangebot auf dem Zimmer, Kaffee- und Teekoche im Haus   Haartrockner   Angebot von Hygieneartikeln   Nähzeug und Schuhputzwerkzeuge   Ankleidespiegel, Kofferablage   Waschrom mit Waschmaschine und Trocknungsmöglichkeit   Tagesaktuelles Zeitungsangebot   Internetzugang   Homepage   Bargeldloses Zahlen                                                                                                                                                                                                                                               |                                          |
| ★★★★                                                                                                                                                                                                                                                                                                                                                                                                                                                                                                                                                                                                  | <b>Unterkunft für hohe Ansprüche</b>     |
| Frühstücksbuffet oder Frühstückskarte   Zusätzlicher Aufenthaltsraum neben Frühstücks-/Speiseraum   Sitzgruppe im Haus   Telefon, Sessel oder Couch mit Beistelltisch auf dem Zimmer   Auswahl alkoholischer Getränke und Snacks   Kleines Speisenangebot am Abend   Kühlschrank auf dem Zimmer   Kosmetikspiegel, großzügige Ablageflächen und Heizmöglichkeit im Bad   Kosmetikartikel, Bademantel, Slipper   Stereoanlage mit CD-/MP3-Player oder Dockingstation und DVD-Player mit Filmauswahl im Aufenthaltsraum   Gesicherte Gepäckaufbewahrung   Akzeptanz von Kreditkarten, ec-Cash oder ELV. |                                          |

## ★★★★★ Unterkunft für höchste Ansprüche

Eigenständige Rezeption | Minibar | Internet-PC auf dem Zimmer | Safe im Zimmer | Badezimmerhocker | Waschen der Gästewäsche | Bügelservice | Nähservice | Schuhputzservice | Schuhschuhzieher/Schuhlöfler auf dem Zimmer | Familienzimmer mit separatem Kinderzimmer | Restaurant | Sauna | Gepäckservice

## DTV-Klassifizierung für Ferienhäuser und Ferienwohnungen DTV-Klassifizierung für Ferienzimmer (Anbieter mit bis zu 9 Betten)

### ★ Einfache und zweckmäßige Unterkunft

Einfache und zweckmäßige Gesamtausstattung des Objektes mit einfachem Komfort. Die erforderliche Grundausstattung ist vorhanden. Altersbedingte Abnutzungen sind möglich.

### ★★ Unterkunft mit mittlerem Komfort

Zweckmäßige und gute Gesamtausstattung mit mittlerem Komfort. Die Ausstattung ist in einem guten Erhaltungszustand und in solider Qualität.

### ★★★ Unterkunft mit gutem Komfort

Wohnliche Gesamtausstattung mit gutem Komfort. Die Ausstattung ist von besserer Qualität, bei optisch ansprechendem Gesamteindruck.

### ★★★★ Unterkunft mit gehobenem Komfort

Höherwertige Gesamtausstattung mit gehobenem Komfort. Ansprechende Qualität mit einem aufeinander abgestimmten Gesamteindruck.

### ★★★★★ Unterkunft mit erstklassigem Komfort

Erstklassige Gesamtausstattung mit exklusivem Komfort. Großzügiges Angebot in herausragender Qualität mit sehr gepflegtem, außergewöhnlichem Gesamteindruck.

## DTV/BVCD Campingplatz-Klassifizierung

|       |                                                                                                                                                    |
|-------|----------------------------------------------------------------------------------------------------------------------------------------------------|
| ★     | Einfach und zweckmäßig in der Ausstattung bzw. im Gesamteindruck.                                                                                  |
| ★★    | Zweckmäßig und gut in der Ausstattung bzw. im Gesamteindruck, mit mittlerem Komfort. Einrichtung bei guter Qualität.                               |
| ★★★   | Gesamtausstattung bzw. Gesamteindruck mit gutem Komfort. Einrichtungen von besserer Qualität.                                                      |
| ★★★★  | Erstklassig in Gesamtausstattung bzw. im Gesamteindruck, mit gehobenem Komfort. Einrichtungen in gehobener und gepflegter Qualität.                |
| ★★★★★ | Exklusiv in der Gesamtausstattung bzw. im Gesamteindruck, mit hochwertigem/erstklassigem Komfort. Großzügige Einrichtungen in besonderer Qualität. |

Die aufgeführten Sterne sind das Ergebnis der entsprechenden Klassifizierung des Deutschen Hotel- und Gaststättenverbandes (DEHOGA) oder des Deutschen Tourismusverbandes (DTV).

n.t. = Anbieter ohne Sterneauszeichnung. Anbieter, die mit n.t. gekennzeichnet sind, haben an dieser freiwilligen Klassifizierung nicht teilgenommen. Ein Rückschluss auf ihren Ausstattungsstandard ist damit nicht gegeben.

# UNTERKÜNFTE

## TIENGEN | HOTEL



| Hotel Europa                                                                                                                      |                                                                                                                                                                                                                                                   |            |              |                                     |                                               |
|-----------------------------------------------------------------------------------------------------------------------------------|---------------------------------------------------------------------------------------------------------------------------------------------------------------------------------------------------------------------------------------------------|------------|--------------|-------------------------------------|-----------------------------------------------|
| <b>Pirsch, Maria</b><br>Feldbergstr. 2<br>Stadtteil Tiengen<br>T (07741) 83 0 50<br>F (07741) 83 05 60<br>europahotel@t-online.de | Zentral gelegen, familiengeführtes Hotel. Gratis WiFi. Reichhaltiges Frühstücksbuffet. Kostenlose Parkmöglichkeiten vorhanden. Hunde 5 Euro. Alle Zimmer mit TV, Kühlschrank, Wasserkocher, Föhn, Shampoo, Duschgel und teilweise mit Klimaanlage | <b>Typ</b> | <b>Pers.</b> | <b>Preis €<br/>Einh./<br/>Nacht</b> | <b>Frühstück €<br/>inkl./<br/>Aufpreis pP</b> |
|                                                                                                                                   |                                                                                                                                                                                                                                                   | 15 EZ      | 1            | 55 - 60                             | 8                                             |
|                                                                                                                                   |                                                                                                                                                                                                                                                   | 6 DZ       | 2            | 75 - 80                             | 8                                             |
|                                                                                                                                   |                                                                                                                                                                                                                                                   | 1 MZ       | 4            | 120                                 | 8                                             |



## TIENGEN | FERIENWOHNUNGEN



| Ferienwohnung Geng                                                                                                   |                                                                                                                                                                                                                                                     |            |              |                      |           |                                     |
|----------------------------------------------------------------------------------------------------------------------|-----------------------------------------------------------------------------------------------------------------------------------------------------------------------------------------------------------------------------------------------------|------------|--------------|----------------------|-----------|-------------------------------------|
| <b>Geng, Alois u. Brigitte</b><br>Küssaburgstr. 20<br>Stadtteil Tiengen<br>T (07741) 22 35<br>alois.geng@t-online.de | Komfortable, helle FeWo. Ruhige, schöne Südhanglage. Privatparkplatz, sep. Eingang, gemütliche Küche, kombiniertes Wohn-Schlafzimmer mit Kabel-TV. Modernes Duschbad/WC, Föhn. Sonnenterrasse, E-Markise, Gartenmöbel, Liegewiese. WLAN kostenfrei. | <b>Typ</b> | <b>Pers.</b> | <b>m<sup>2</sup></b> | <b>SZ</b> | <b>Preis €<br/>Einh./<br/>Nacht</b> |
|                                                                                                                      |                                                                                                                                                                                                                                                     | FW         | 2            | 58                   | 1         | 65<br>ab 1<br>Woche                 |



| Ferienwohnung Wedewer                                                                                           |                                                                                                                                                                                                                                                             |            |              |                      |           |                                     |
|-----------------------------------------------------------------------------------------------------------------|-------------------------------------------------------------------------------------------------------------------------------------------------------------------------------------------------------------------------------------------------------------|------------|--------------|----------------------|-----------|-------------------------------------|
| <b>Wedewer, Lieselotte</b><br>Hauptstr. 89<br>Stadtteil Tiengen<br>M 0171 650 36 81<br>lissywedewer@hotmail.com | Kleine charmante Wohnung im Altbau in zentraler Lage. Nur an Nichtraucher. 8 Gehmin. zum Bahnhof, Busverbindungen in unmittelbarer Nähe. Lebensmittelnaheversorgung (ca. 100m) Altstadt mit sämtl. Geschäften u. Restaurants in wenigen Gehmin. erreichbar. | <b>Typ</b> | <b>Pers.</b> | <b>m<sup>2</sup></b> | <b>SZ</b> | <b>Preis €<br/>Einh./<br/>Nacht</b> |
|                                                                                                                 |                                                                                                                                                                                                                                                             | 1 FW       | 2            | 51                   | 1         | ab 45                               |



## TIENGEN | FERIENWOHNUNGEN



| Ferienwohnung Zipfel                                                                                                              |                                                                                                                                                                                                                                                                       |            |              |                      |           |                                     |
|-----------------------------------------------------------------------------------------------------------------------------------|-----------------------------------------------------------------------------------------------------------------------------------------------------------------------------------------------------------------------------------------------------------------------|------------|--------------|----------------------|-----------|-------------------------------------|
| <b>Zipfel, Wilhelm</b><br>Konradin-Kreutzerstr. 9<br>Stadtteil Tiengen<br>M 0157 82 607 591<br>T 07741 5958<br>willizipfel@gmx.de | Schöne Zwei-Zimmer Ferienwohnung im Erdgeschoss für 2 Personen mit ca. 52 qm. Die Wohnung liegt in einer ruhigen und doch zentralen Lage, ca. 10 Gehminuten zum Bahnhof und der historischen Altstadt Tiengen entfernt mit vielen Einkehr- und Einkaufsmöglichkeiten. | <b>Typ</b> | <b>Pers.</b> | <b>m<sup>2</sup></b> | <b>SZ</b> | <b>Preis €<br/>Einh./<br/>Nacht</b> |
|                                                                                                                                   |                                                                                                                                                                                                                                                                       | FW         | 2            | 52                   | 1         | 50                                  |



## TIENGEN | FERIENZIMMER



| Ferienzimmer Brehmer                                                                                               |                                                                                                                                                                                                                |            |              |                                |
|--------------------------------------------------------------------------------------------------------------------|----------------------------------------------------------------------------------------------------------------------------------------------------------------------------------------------------------------|------------|--------------|--------------------------------|
| <b>Brehmer, Hans-Ulrich</b><br>Alemannenstr. 9<br>Stadtteil Tiengen<br>T (07741) 32 36<br>irmtraudbrehmer@yahoo.de | Haus in ruhiger, sonniger Wohnlage, Doppel- und Einzelzimmer, Kühlschrank für Gäste, WLAN. Nähe Schweiz, an Radwanderweg. Alle Einkaufsmöglichkeiten in Tiengen/Lauchringen, DB-Bahnstation Tiengen Hochrhein. | <b>Typ</b> | <b>Pers.</b> | <b>Preis €<br/>Einh./Nacht</b> |
|                                                                                                                    |                                                                                                                                                                                                                | 1 EZ       | 1            | 22-25                          |
|                                                                                                                    |                                                                                                                                                                                                                | 2 DZ       | 2            | 20-23 p.P.                     |



| Ferienzimmer Elis                                                                                                               |                                                                                                                                                                                                                              |            |              |                                     |                                            |
|---------------------------------------------------------------------------------------------------------------------------------|------------------------------------------------------------------------------------------------------------------------------------------------------------------------------------------------------------------------------|------------|--------------|-------------------------------------|--------------------------------------------|
| <b>Elis, Roswitha</b><br>Auf dem Buck 2<br>Stadtteil Tiengen<br>M 0173 83 47 844<br>T (07741) 72 75<br>siegfried.elis@gmail.com | Haus in sonniger, ruhiger Wohnlage. Großzügiges Doppelzimmer mit separatem Eingang. Kleine Küchenzeile mit Kühlschrank und Spüle, aber ohne Herd. Doppelzimmer mit dritter Schlafmöglichkeit. Frühstücksraum mit Kachelofen. | <b>Typ</b> | <b>Pers.</b> | <b>Preis €<br/>Einh./<br/>Nacht</b> | <b>Frühstück €<br/>inkl./<br/>Aufpreis</b> |
|                                                                                                                                 |                                                                                                                                                                                                                              | MZ         | 3            | 49<br>ab 3 P<br>57<br>1 P 29        | inkl.                                      |
|                                                                                                                                 |                                                                                                                                                                                                                              |            |              | Shortstay-<br>aufschlag             | < 3 Nächte: 6                              |



Buchen Sie Ihre Unterkunft direkt online unter:  
www.waldshut-tiengen-unterkuenfte.de



# UNTERKÜNFTE WT 2023

Erklärung Unterkunftsverzeichnis

- Abhol- und Bringservice
- Allergikerzimmer
- Aufenthaltsraum
- Backofen
- Badewanne/WC
- Balkon
- Bauernhof
- Bettwäsche vorhanden
- Brötchenservice
- Dauervermietung
- Diabetiker auf Wunsch
- Dusche/WC
- EC-Karten akzeptiert
- Englisch
- Französisch
- Italienisch
- Spanisch
- Erdgeschoss
- Etagen-Bad
- Fahrradstellplatz
- Fahrradverleih
- Fahrstuhl
- Frühstück
- Föhn
- Garage
- Garten/Liegewiese
- Halbpension
- Handtücher vorhanden
- Hunde erlaubt
- Kegeln/Bowlen
- Kinderbett
- Kinder willkommen
- Klimaanlage
- Konferenzraum
- Kreditkarte akzeptiert
- Küche separat
- Langzeitvermietung
- Mikrowelle
- Nichtraucher
- Parkplatz
- Radio
- Reiten
- Restaurant im Haus
- Rollstuhlgerecht
- Sauna
- Schwimmbad
- Spülmaschine
- Terrasse
- Tischtennis
- Transport-Service Rad
- Trockner
- TV im Zimmer
- Wanderwege i. d. Nähe
- Waschmaschine
- Wellnessbereich
- WLAN/Internet
- Offizieller Partner der Tourist-Information



Fahrradfreundlicher  
Gastbetrieb



## WALDSHUT | HOTELS



**Hotel Arina** ★★ ★

**Sokolis, Michaela**  
Siemensstr. 3  
Stadtteil Waldshut  
T (07751) 80 27 80  
info@hotel-arina.de  
www.hotel-arina.de

Das Hotel Arina liegt direkt am Rhein-Radweg. 1800 m bis zur historischen Innenstadt. Wir bieten komfortabel ausgestattete Zimmer mit Dusche / WC, TV, WLAN und Schallschutzfenster. Genießen Sie unser reichhaltiges und gesundes Frühstücksbuffet.

| Typ   | Pers. | Preis €<br>Einh./<br>Nacht | Frühstück €<br>inkl./<br>Aufpreis |
|-------|-------|----------------------------|-----------------------------------|
| 1 EZ  | 1     | 65-78                      | 8,50                              |
| 17 DZ | 2     | 80-90                      | 8,50                              |
| 1 MZ  | 3     | 105                        | 8,50                              |



**Hotel-Restaurant Waldshuter Hof** ★★ ★

**Rönnau, Daniel**  
Kaiserstr. 56  
Stadtteil Waldshut  
T (07751) 87 510  
F (07751) 87 51 70  
hotel@waldshuter-hof.de  
www.waldshuter-hof.de

Ein Stadthotel zum Wohlfühlen. In der romantischen Altstadt von Waldshut, inmitten der Fußgängerzone, befindet sich unser renommiertes Haus mit großzügigen, komfortablen Zimmern. Unser Restaurant bietet ein kulinarisches Angebot für Freunde der gehobenen Gastronomie. Lassen Sie sich angenehm überraschen und genießen Sie einen unbeschwerten Aufenthalt bei uns. Wir freuen uns auf Sie!

| Typ   | Pers. | Preis €<br>Einh./<br>Nacht | Frühstück €<br>inkl./<br>Aufpreis |
|-------|-------|----------------------------|-----------------------------------|
| 7 EZ  | 1     | ab 85                      | inkl.                             |
| 15 DZ | 2     | ab 135                     | inkl.                             |

## WALDSHUT | CAMPINGPLATZ



**Rhein-Camping**

**Familie Bier**  
Jahnweg 22  
Stadtteil Waldshut  
T (07751) 31 52  
info@rheincamping.de  
www.rhein-camping.de

Campingplatz am Rhein  
Wohnmobil-Park nach Feng-Shui  
- idyllische und ruhige Lage  
- hundefreundlich  
- Brötchenservice  
- 1 km zum Zentrum  
- Spielplatz in der Nähe  
- Minigolf  
- gemütliches Restaurant mit Wintergarten und Sonnenterrasse  
Dienstag - Sonntag 8 - 22 Uhr geöffnet  
- Frühstück 8 - 11 Uhr  
- W-LAN kostenfrei

**Gratis Attraktionen**  
ab 2 Nächte  
- Freibad  
- Hallenbad mit Sauna  
- Rheinrundfahrten

| Typ                                                                    | Preis €<br>Einh./Nacht              | NS | HS |
|------------------------------------------------------------------------|-------------------------------------|----|----|
| <b>Stellplatz</b><br>- Wohnmobil / Wohnwagen<br>- inklusive 2 Personen | 33                                  | 35 |    |
| <b>Zeltplatz</b><br>- inklusive 2 Personen                             | 26                                  | 28 |    |
| <b>Personen extra</b>                                                  |                                     |    |    |
| Erwachsene                                                             | 11                                  | 13 |    |
| Kinder 0 - 8 J.                                                        | 6                                   | 7  |    |
| Kinder 9 - 16 J.                                                       | 8                                   | 10 |    |
| Hund                                                                   | 3                                   | 3  |    |
| KFZ / Boot                                                             | 2                                   | 2  |    |
| Stromanschluss einmalig                                                | 1                                   | 1  |    |
| Strom nach kWh                                                         | 1                                   | 1  |    |
| Hauptsaison                                                            | April - September                   |    |    |
| Nebensaison                                                            | Januar - März<br>Oktober - Dezember |    |    |

## WALDSHUT | GÄSTEZIMMER



**Gästezimmer Rhein-Camping**

**Familie Bier**  
Jahnweg 22  
Stadtteil Waldshut  
T (07751) 31 52  
info@rheincamping.de  
www.rhein-camping.de

- Moderne Doppelzimmer mit Blick auf den Rhein  
- idyllische und ruhige Lage  
- 1 km zum Zentrum  
- Spielplatz in der Nähe  
- Minigolf  
- gemütliches Restaurant mit Wintergarten und Sonnenterrasse  
Dienstag - Sonntag 8 - 22 Uhr geöffnet  
- Frühstück 8 - 11 Uhr  
- W-LAN kostenfrei

**Gratis Attraktionen**  
ab 2 Nächte  
- Freibad  
- Hallenbad mit Sauna  
- Rheinrundfahrten

| Zimmer                                                                                                        | Preis €<br>Einh./Nacht<br>ohne Frühstück |
|---------------------------------------------------------------------------------------------------------------|------------------------------------------|
| <b>7 Doppelzimmer</b><br>- für 1 Person<br>- für 2 Personen                                                   | 60<br>75                                 |
| Hund im Zimmer                                                                                                | 10                                       |
| Zimmer mit Bettwäsche und Handtücher<br>Toiletten auf dem Flur<br>Duschen eine Etage tiefer (mit Münzeinwurf) | 1                                        |



Buchen Sie Ihre Unterkunft direkt online unter:  
www.waldshut-tiengen-unterkuenfte.de



## UNTERKÜNFTE WT 2023

Erklärung Unterkunftsverzeichnis

- Abhol- und Bringservice
- Hunde erlaubt
- Allergikerzimmer
- Kegeln/Bowlen
- Aufenthaltsraum
- Kinderbett
- Backofen
- Kinder willkommen
- Badewanne/WC
- Klimaanlage
- Balkon
- Konferenzraum
- Bauernhof
- Kreditkarte akzeptiert
- Bettwäsche vorhanden
- Küche separat
- Brötchenservice
- Langzeitvermietung
- Dauervermietung
- Mikrowelle
- Diabetiker auf Wunsch
- Nichtraucher
- Dusche/WC
- Parkplatz
- EC-Karten akzeptiert
- Radio
- Englisch
- Reiten
- Französisch
- Restaurant im Haus
- Italienisch
- Rollstuhlgerecht
- Spanisch
- Sauna
- Erdgeschoss
- Schwimmbad
- Etagen-Bad
- Spülmaschine
- Fahrradstellplatz
- Terrasse
- Fahrradverleih
- Tischtennis
- Fahrstuhl
- Transport-Service Rad
- Frühstück
- Trockner
- Föhn
- TV im Zimmer
- Garage
- Wanderwege i. d. Nähe
- Garten/Liegewiese
- Waschmaschine
- Halbpension
- Wellnessbereich
- Handtücher vorhanden
- WLAN/Internet
- bett+bike** adfc
- Offizieller Partner der Tourist-Information

Fahrradfreundlicher  
Gastbetrieb



## WALDSHUT | FERIENWOHNUNGEN



**Ferienwohnung Rheintalblick**

**Fam. Auer, Edgar**  
Obere Haspelstr. 27  
Stadtteil Waldshut  
M 0160 440 8804  
T (07751) 15 20  
info@schwarzwaldsued.de  
www.schwarzwaldsued.de

Ruhig gelegene, gemütliche Ferienwohnung in herrlicher Landschaft. Kaminzimmer, Küche, Bad, WC, sep. Eingang, große Terrasse mit Ausblick zum Rhein (bei guter Sicht) auf die Schweizer Alpen.  
Haustiere nur auf Anfrage.

| Typ | Pers. | m <sup>2</sup> | SZ | Preis €<br>Einh./<br>Nacht                       |
|-----|-------|----------------|----|--------------------------------------------------|
| FW  | 1-3   | 100            | 2  | 65<br>ab 7 ÜB<br>jede<br>weitere<br>Person<br>20 |

EG @ WC P



**Ferienwohnung Hochrhein**

**Binkert, Ralf**  
Eschbacher Str. 74  
Stadtteil Waldshut  
T (07751) 89 89 92  
binkert.ralf@arcor.de

Die 80m<sup>2</sup> große Ferienwohnung liegt in einem ruhigen Wohngebiet ohne Durchgangsverkehr. Eine überdachte Terrasse mit Blick auf den Rhein lädt zum Verweilen ein. Waldshut liegt direkt an der Schweizer Grenze und am Fuße des Naturparks Südschwarzwald mit vielen Ausflugsmöglichkeiten. Sehenswert sind auch die Waldshuter und die Tiengener Altstadt. Hierzu werden auch Führungen angeboten.

| Typ | Pers. | m <sup>2</sup> | SZ | Preis €<br>Einh./<br>Nacht |
|-----|-------|----------------|----|----------------------------|
| FW  | 2-4   | 80             | 2  | 75-95                      |

EG @ WC P



**Ferienwohnung Ahorn**

**Brockmann, Linda**  
Ahornstr. 10  
Stadtteil Waldshut  
M 0160 93 17 98 40  
T (07741) 18 18  
linda.brockmann@yahoo.de

Wir bieten auf dem Aarberg in Waldshut eine moderne, komplett eingerichtete Ferienwohnung für bis zu 4 Personen an. Ideal auch für Montagearbeiter geeignet, da die Wohnung in Nähe der Schweizer Grenze liegt.

| Typ  | Pers. | SZ | Preis €<br>Einh./<br>Nacht |
|------|-------|----|----------------------------|
| 1 FW | 2 - 4 | 2  | 60-85                      |

WC EG @ P



**Ferienwohnung Schweizer Grenze**

**Brockmann, Linda**  
Ahornstr. 2  
Stadtteil Waldshut  
M 0160 93 17 98 40  
T (07741) 18 18  
linda.brockmann@yahoo.de

Moderne kleine Ferienwohnung für 1 - 2 Personen auf dem Aarberg in Waldshut. Mit Internet, Telefon und kl. Terrasse. Etwa 3 km zur Schweizer Grenze.

| Typ | Pers. | SZ | Preis €<br>Einh./<br>Nacht |
|-----|-------|----|----------------------------|
| FW  | 2     | 1  | 40 - 50                    |

WC EG @ P

## WALDSHUT | FERIENWOHNUNGEN



**Ferienwohnung Müller-Scalzi**

**Müller-Scalzi, Angelika & Arturo**  
Werner-von-Schienenstr. 6  
Stadtteil Waldshut  
M 0176 610 46 555  
T 07751 8964 82  
geli.mueller58@gmx.de

Die moderne Wohnung ist neu renoviert, hat Parkett- und Fliesenböden und bietet eine neue, voll ausgestattete Einbauküche, Dusche und WC, Wohnzimmer, Schlafzimmer mit Ankleidekammer und Garderobe. Schlafsofa für 3. Person im Wohnzimmer.

| Typ | Pers. | m <sup>2</sup> | SZ | Preis €<br>Einh./<br>Nacht |
|-----|-------|----------------|----|----------------------------|
| FW  | 2 - 3 | 49             | 1  | 60 - 80                    |

P



**Ferienwohnung Casa auf dem Aarberg**

**Niederer, Christina**  
Ulmenweg 37  
Stadtteil Waldshut  
M 0151 522 55273  
christina.niederer.wt@web.de

Renoviertes Apartment mit großer Wohnküche für 2 Personen auf 56 qm. Die Wohnung befindet sich im Untergeschoss eines Einfamilienhauses, mit separatem Eingang. Sehr ruhig und waldnah auf dem Aarberg, einem Stadtteil von Waldshut gelegen.

| Typ | Pers. | m <sup>2</sup> | SZ | Preis €<br>Einh./<br>Nacht |
|-----|-------|----------------|----|----------------------------|
| FW  | 2     | 55             | 1  | 55-65<br>ab 3<br>Nächte    |

EG @ WC P



**Ferienwohnung Schmack** F ☀️☀️☀️

**Schmack, Helga**  
Dorfhalde 29  
Stadtteil Waldshut  
T (07751) 53 53  
reinhard-helga.schmack@t-online.de

Modern eingerichtete Wohnung. 1 Wohn- und Esszimmer, 1 Schlafraum, 1 Bad.

| Typ | Pers. | m <sup>2</sup> | SZ | Preis €<br>Einh./<br>Nacht |
|-----|-------|----------------|----|----------------------------|
| 1   | 2     | 65             | 1  | 45                         |

WC EG @ P

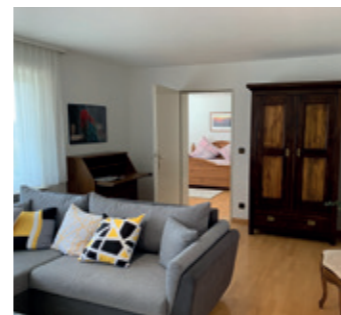

**Ferienwohnung Lindenbuck**

**Schmid, Helmut**  
Am Lindenbuck 2  
Stadtteil Waldshut  
M 0162 4839097  
T (07751) 4836  
schmid-waldshut@kabelbw.de

Schöne 2 Zimmerwohnung in ruhiger Lage mit Schweizer Alpensicht. Einbauküche, Wohnzimmer mit Schlafsofa, Schlafzimmer mit Doppel- u. Einzelbett, Dusche u. Whirlwanne, Freisitz, Fahrradraum, sep. Eingang, Parkplatz, gratis WLAN. Historische Innenstadt zu Fuß erreichbar. Mindestaufenthalt 5 Tage

| Typ | Pers. | m <sup>2</sup> | SZ | Preis €<br>Einh./<br>Nacht |
|-----|-------|----------------|----|----------------------------|
| FW  | 4     | 80             | 1  | 56 - 86                    |

EG @ P

Buchen Sie Ihre Unterkunft direkt online unter:  
www.waldshut-tiengen-unterkuenfte.de



## UNTERKÜNFTE WT 2023

Erklärung Unterkunftsverzeichnis

- Abhol- und Bringservice
- Hunde erlaubt
- Allergikerzimmer
- Kegeln/Bowlen
- Aufenthaltsraum
- Kinderbett
- Backofen
- Kinder willkommen
- Badewanne/WC
- Klimaanlage
- Balkon
- Konferenzraum
- Bauernhof
- Kreditkarte akzeptiert
- Bettwäsche vorhanden
- Küche separat
- Brötchenservice
- Langzeitvermietung
- Dauervermietung
- Mikrowelle
- Diabetiker auf Wunsch
- Nichtraucher
- Dusche/WC
- Parkplatz
- EC-Karten akzeptiert
- Radio
- Englisch
- Reiten
- Französisch
- Restaurant im Haus
- Italienisch
- Rollstuhlgerecht
- Spanisch
- Sauna
- Erdgeschoss
- Schwimmbad
- Etagen-Bad
- Spülmaschine
- Fahrradstellplatz
- Terrasse
- Fahrradverleih
- Tischtennis
- Fahrstuhl
- Transport-Service Rad
- Frühstück
- Trockner
- Föhn
- TV im Zimmer
- Garage
- Wanderwege i. d. Nähe
- Garten/Liegewiese
- Waschmaschine
- Halbpension
- Wellnessbereich
- Handtücher vorhanden
- WLAN/Internet
- Offizieller Partner der Tourist-Information



Fahrradfreundlicher  
Gastbetrieb



## WALDSHUT | FERIENWOHNUNGEN



### Ferienwohnung Schmidt

|                                                                                                                                                                                      |                                                                                                                                                    |      |       |                |    |                            |
|--------------------------------------------------------------------------------------------------------------------------------------------------------------------------------------|----------------------------------------------------------------------------------------------------------------------------------------------------|------|-------|----------------|----|----------------------------|
| <b>Schmidt, Jörg</b><br>Schmitzinger Str. 24<br>Stadtteil Waldshut<br>T (07751) 70 04 07<br>F (07751) 70 04 08<br>jsschmidtwt@aol.com<br>info@schmidt-fewo.de<br>www.schmidt-fewo.de | Modern eingerichtete Nichtraucher – Ferienwohnung; 1 Wohn- und 2 Schlafzimmer; Einbauküche; Dusche/WC; keine Tiere, Mindest-Verweildauer: 3 Nächte | Typ  | Pers. | m <sup>2</sup> | SZ | Preis €<br>Einh./<br>Nacht |
|                                                                                                                                                                                      |                                                                                                                                                    | 1 FW | 1-4   | 69             | 2  | Ab 59                      |



### Ferienwohnung Speicher

|                                                                                                                                        |                                                                                                                                                                                                  |      |       |                |    |                            |
|----------------------------------------------------------------------------------------------------------------------------------------|--------------------------------------------------------------------------------------------------------------------------------------------------------------------------------------------------|------|-------|----------------|----|----------------------------|
| <b>Speicher, Thomas</b><br>Schubertstr. 3<br>Stadtteil Waldshut<br>T (07751) 898 000<br>5speichers@online.de<br>www.ferien-speicher.de | Modern und doch gemütlich eingerichtete Ferienwohnung. Parterre mit kleiner Terrasse. Ruhig gelegen mit direkter Busanbindung, stadtnah. Parkplatz und sep. Eingang. Mindestaufenthalt 6 Nächte. | Typ  | Pers. | m <sup>2</sup> | SZ | Preis €<br>Einh./<br>Nacht |
|                                                                                                                                        |                                                                                                                                                                                                  | 1 FW | 1-2   | 56             | 1  | 39-49                      |



## WALDSHUT | FERIENZIMMER



### Ferienzimmer Bergstadt

|                                                                                                       |                                                                                                                                                                                                                                                                                                                                                                          |     |       |                |    |                            |
|-------------------------------------------------------------------------------------------------------|--------------------------------------------------------------------------------------------------------------------------------------------------------------------------------------------------------------------------------------------------------------------------------------------------------------------------------------------------------------------------|-----|-------|----------------|----|----------------------------|
| <b>Klaas, Anette</b><br>Ulmenweg 60<br>Stadtteil Waldshut<br>M 0176 509 47852<br>klaasklar@freenet.de | Ruhiges, möbliertes Gästezimmer für eine Person mit separatem Bad, kleiner Terrasse und abschließbarem Fahrradschuppen. Im Schlafzimmer befindet sich eine Mini-Küche. Die Unterkunft ist direkt am Wanderwegenetz auf dem Aarberg gelegen mit Parkmöglichkeiten und guter Busverbindung. Ein Fahrradweg führt in die Innenstadt (3 km) und bis zur Zollbrücke (2,5 km). | Typ | Pers. | m <sup>2</sup> | SZ | Preis €<br>Einh./<br>Nacht |
|                                                                                                       |                                                                                                                                                                                                                                                                                                                                                                          | FZ  | 1     | 16             | 1  | 30                         |



## STADTTEIL AICHEN | HOTEL



### Landgasthof & Hotel Löwen

|                                                                                                                                |                                                                                                                                                                        |      |       |                            |                                   |
|--------------------------------------------------------------------------------------------------------------------------------|------------------------------------------------------------------------------------------------------------------------------------------------------------------------|------|-------|----------------------------|-----------------------------------|
| <b>Bachmann, Edeltraud</b><br>Aichen 107<br>Stadtteil Aichen<br>T (07747) 222<br>info@loewen-aichen.de<br>www.loewen-aichen.de | Haus in ruhiger Lage, oberhalb des Schlüchttales. Moderne Fremdenzimmer, Ferienwohnungen, Kinderbett. Badische Küche, Wanderer und Biker willkommen. Dienstag Ruhetag. | Typ  | Pers. | Preis €<br>Einh./<br>Nacht | Frühstück €<br>inkl./<br>Aufpreis |
|                                                                                                                                |                                                                                                                                                                        | 1 EZ | 1     | ab 60                      | inkl.                             |
|                                                                                                                                |                                                                                                                                                                        | 5 DZ | 2     | ab 90                      | inkl.                             |



## STADTTEIL BREITENFELD | HOTEL



### Hotel Landgasthof Hirschen

|                                                                                                                                                                        |                                                                                                                                                                                                                                                                                                                                                    |       |       |                            |                               |
|------------------------------------------------------------------------------------------------------------------------------------------------------------------------|----------------------------------------------------------------------------------------------------------------------------------------------------------------------------------------------------------------------------------------------------------------------------------------------------------------------------------------------------|-------|-------|----------------------------|-------------------------------|
| <b>Knöpfle, Andrea</b><br>Haus 13<br>Stadtteil Breitenfeld<br>T (07741) 68 250<br>F (07741) 68 25 68<br>service@hirschen-breitenfeld.de<br>www.hirschen-breitenfeld.de | Familiär geführtes Hotel-Restaurant in ruhiger, ländlicher Lage. Gemütliche, komfortabel eingerichtete Doppel- und Einzelzimmer.<br><br>Wellness: Sauna, Dampfbad und Fitnessraum<br><br>Traditionsreiches Restaurant mit gutbürgerlicher Küche und jahreszeitentypischen Spezialitäten. Räumlichkeiten für Familienfeiern, Banketts und Tagungen. | Typ   | Pers. | Preis €<br>Einh./<br>Nacht | Business-Paket inkl.          |
|                                                                                                                                                                        |                                                                                                                                                                                                                                                                                                                                                    | 10 EZ | 1     | 56-77                      | (Wlan, Parkplatz & Frühstück) |
|                                                                                                                                                                        |                                                                                                                                                                                                                                                                                                                                                    | 17 DZ | 2     | 115-122                    |                               |
|                                                                                                                                                                        |                                                                                                                                                                                                                                                                                                                                                    | 1 MZ  | 3     | Auf Anfrage                |                               |



Buchen Sie Ihre Unterkunft direkt online unter:  
www.waldshut-tiengen-unterkuenfte.de



# UNTERKÜNFTE WT 2023

Erklärung Unterkunftsverzeichnis

- Abhol- und Bringservice
- Allergikerzimmer
- Aufenthaltsraum
- Backofen
- Badewanne/WC
- Balkon
- Bauernhof
- Bettwäsche vorhanden
- Brötchenservice
- Dauervermietung
- Diabetiker auf Wunsch
- Dusche/WC
- EC-Karten akzeptiert
- Englisch
- Französisch
- Italienisch
- Spanisch
- Erdgeschoss
- Etagen-Bad
- Fahrradstellplatz
- Fahrradverleih
- Fahrstuhl
- Frühstück
- Föhn
- Garage
- Garten/Liegewiese
- Halbpension
- Handtücher vorhanden
- Abhol- und Bringservice
- Hunde erlaubt
- Kegeln/Bowlen
- Kinderbett
- Kinder willkommen
- Klimaanlage
- Konferenzraum
- Kreditkarte akzeptiert
- Küche separat
- Langzeitvermietung
- Mikrowelle
- Nichtraucher
- Parkplatz
- Radio
- Reiten
- Restaurant im Haus
- Rollstuhlgerecht
- Sauna
- Schwimmbad
- Spülmaschine
- Terrasse
- Tischtennis
- Transport-Service Rad
- Trockner
- TV im Zimmer
- Wanderwege i. d. Nähe
- Waschmaschine
- Wellnessbereich
- WLAN/Internet
- Offizieller Partner der Tourist-Information



Fahrradfreundlicher  
Gastbetrieb



## STADTTEIL ESCHBACH | FERIENWOHNUNG



### Ferienwohnung Liederbachtal

|                                                                                                                                                                   |                                                                                                                                                                                                                                                                                                                               |            |              |           |           |                            |
|-------------------------------------------------------------------------------------------------------------------------------------------------------------------|-------------------------------------------------------------------------------------------------------------------------------------------------------------------------------------------------------------------------------------------------------------------------------------------------------------------------------|------------|--------------|-----------|-----------|----------------------------|
| <b>Würtenberger, Harald</b><br>Im Brandacker 12<br>Stadtteil Eschbach<br>M 0171 62 85 871<br>T (07751) 870 673<br>F (07751) 870 566<br>marionwuertenberger@gmx.de | Herzlich willkommen in Ihrer Ferienwohnung Liederbachtal. Die liebevoll und komplett eingerichtete barrierefreie Wohnung verfügt über ein großes Wohnzimmer mit offener Küche und gemütlichem Essbereich, 2 Schlafzimmer, ein Bad, und ein Gäste WC. Sie besticht durch einen einmaligen Blick ins romantische Liederbachtal. | <b>Typ</b> | <b>Pers.</b> | <b>m²</b> | <b>SZ</b> | <b>Preis € Einh./Nacht</b> |
|                                                                                                                                                                   |                                                                                                                                                                                                                                                                                                                               | 1 FW       | 4            | 96        | 2         | 96 ab 2 Pers               |



## STADTTEIL GAISS | FERIENWOHNUNGEN



### Ferienwohnungen Martiburhof

|                                                                                                                                                   |                                                                                                                                                                                                                                         |            |              |           |           |                            |
|---------------------------------------------------------------------------------------------------------------------------------------------------|-----------------------------------------------------------------------------------------------------------------------------------------------------------------------------------------------------------------------------------------|------------|--------------|-----------|-----------|----------------------------|
| <b>Tröndle, Thomas</b><br>Kleinzellstr. 3<br>Stadtteil Gaiss<br>M 0172 10 88 201<br>T+F (07751) 2790<br>info@martiburhof.de<br>www.martiburhof.de | Herzlich willkommen, in unseren gemütlich, im Schwarzwaldstil eingerichteten Feho's auf dem Bauernhof oder im Gästehaus. Ruhige Südhanglage, bei gutem Wetter Sicht bis zur Schweizer Alpenkette. Schöne Wanderwege. Auch für Monteure. | <b>Typ</b> | <b>Pers.</b> | <b>m²</b> | <b>SZ</b> | <b>Preis € Einh./Nacht</b> |
|                                                                                                                                                   |                                                                                                                                                                                                                                         | 1 FW       | 2-4          | 38        | 2         | ab 48                      |
|                                                                                                                                                   |                                                                                                                                                                                                                                         | 1 FW       | 2-5          | 60        | 2         | ab 50                      |
|                                                                                                                                                   |                                                                                                                                                                                                                                         | 1 FW       | 2-5          | 60        | 2         | ab 55                      |



## STADTTEIL GAISS | FERIENZIMMER



### Ferienzimmer Martiburhof

|                                                                                                                                                   |                                                                                                                                                                                                                         |            |              |                            |                                   |
|---------------------------------------------------------------------------------------------------------------------------------------------------|-------------------------------------------------------------------------------------------------------------------------------------------------------------------------------------------------------------------------|------------|--------------|----------------------------|-----------------------------------|
| <b>Tröndle, Thomas</b><br>Kleinzellstr. 3<br>Stadtteil Gaiss<br>M 0172 10 88 201<br>T+F (07751) 2790<br>info@martiburhof.de<br>www.martiburhof.de | Wir freuen uns, Sie in unseren Gästezimmern zu begrüßen. Alle Gästezimmer mit Balkon, Dusche/WC und Miniküche. Ruhige Südhanglage mit guter Fernsicht. Nähe zum Wald. Schöne Wanderwege. Ponyreiten. Auch für Monteure. | <b>Typ</b> | <b>Pers.</b> | <b>Preis € Einh./Nacht</b> | <b>Frühstück € inkl./Aufpreis</b> |
|                                                                                                                                                   |                                                                                                                                                                                                                         | 1 EZ       | 1            | ab 25                      | 10                                |
|                                                                                                                                                   |                                                                                                                                                                                                                         | 2 DZ       | 2            | ab 46                      | 10                                |



## STADTTEIL GURTWEIL | FERIENWOHNUNG



### Ferienwohnung Brockmann

|                                                                                                                                       |                                                                                                                                                                                                                 |            |              |           |           |                            |
|---------------------------------------------------------------------------------------------------------------------------------------|-----------------------------------------------------------------------------------------------------------------------------------------------------------------------------------------------------------------|------------|--------------|-----------|-----------|----------------------------|
| <b>Brockmann, Linda</b><br>In der Rütte 2a<br>Stadtteil Gurtweil<br>M 0160 93 17 98 40<br>T (07741) 18 18<br>linda.brockmann@yahoo.de | Komplett eingerichtete, ebenerdige 2 Zi. FeWo. 1 Wohnraum, Schlafraum mit 2 Betten, Stellplatz am Haus. Etwa 3 km nach Waldshut-Tiengen und zur Schweizer Grenze. Gaststätten und Einkaufsmöglichkeiten im Ort. | <b>Typ</b> | <b>Pers.</b> | <b>m²</b> | <b>SZ</b> | <b>Preis € Einh./Nacht</b> |
|                                                                                                                                       |                                                                                                                                                                                                                 | FW         | 2            | 55        | 1         | 60                         |



## STADTTEIL OBERALPFEN | FERIENWOHNUNG



### Ferienwohnung Oberalpfen

|                                                                                                                                                             |                                                                                                                                                                                                                                                                                                                                                                                       |            |                       |           |           |                            |
|-------------------------------------------------------------------------------------------------------------------------------------------------------------|---------------------------------------------------------------------------------------------------------------------------------------------------------------------------------------------------------------------------------------------------------------------------------------------------------------------------------------------------------------------------------------|------------|-----------------------|-----------|-----------|----------------------------|
| <b>Müller, Hubert u. Marlies</b><br>Schwarzlandstr. 16<br>Stadtteil Oberalpfen<br>T (07755) 747<br>M (0176) 954 985 30<br>hubertmueller.oalpfen@t-online.de | Die Ferienwohnung ist 8 km von der Kreisstadt Waldshut entfernt im Ortsteil Oberalpfen. Sie ist modern eingerichtet. Die Einbauküche ist ausgestattet mit Spülmaschine, Kühlschrank mit Gefrierfach, Herd mit Backofen, Mikrowelle, Schlafzimmer mit Doppel- u. 2 Einzelbetten/Kinderbett, Hochstuhl, Bad mit Waschmaschine, Duschbadewanne, WC, Esszimmer, Wohnzimmer, WLAN, Balkon. | <b>Typ</b> | <b>Pers.</b>          | <b>m²</b> | <b>SZ</b> | <b>Preis € Einh./Nacht</b> |
|                                                                                                                                                             |                                                                                                                                                                                                                                                                                                                                                                                       | FW         | 1-5 je weitere Person | 88        | 2         | 55/2 Pers                  |
|                                                                                                                                                             |                                                                                                                                                                                                                                                                                                                                                                                       |            | Kinder bis 4 J. frei  |           |           | 10                         |



## STADTTEIL SCHMITZINGEN | FERIENWOHNUNGEN



### Ferienwohnung Nußbaumer Hilda

|                                                                                                                          |                                                                                                                                                                                                                            |            |              |           |           |                            |
|--------------------------------------------------------------------------------------------------------------------------|----------------------------------------------------------------------------------------------------------------------------------------------------------------------------------------------------------------------------|------------|--------------|-----------|-----------|----------------------------|
| <b>Nußbaumer, Hilda</b><br>Sielbrunnenweg 1<br>Stadtteil Schmitzingen<br>T (07751) 38 80<br>hilda.nussbaumer38@gmail.com | Schmitzingen ist ein ruhiger Ortsteil von Waldshut. Gemütliche Ferienwohnung mit Balkon, je nach Wetterlage sieht man die Alpen. Die Betten kann man auch einzeln stellen, ideal für Monteure, überdachter Autostellplatz. | <b>Typ</b> | <b>Pers.</b> | <b>m²</b> | <b>SZ</b> | <b>Preis € Einh./Nacht</b> |
|                                                                                                                          |                                                                                                                                                                                                                            | 1 FW       | bis 6        | 85        | 3         | 2 Pers. 54                 |
|                                                                                                                          |                                                                                                                                                                                                                            |            |              |           |           | je weitere 13              |



Buchen Sie Ihre Unterkunft direkt online unter: [www.waldshut-tiengen-unterkuenfte.de](http://www.waldshut-tiengen-unterkuenfte.de)



# UNTERKÜNFTE WT 2023

Erklärung Unterkunftsverzeichnis

- Abhol- und Bringservice
- Allergikerzimmer
- Aufenthaltsraum
- Backofen
- Badewanne/WC
- Balkon
- Bauernhof
- Bettwäsche vorhanden
- Brötchenservice
- Dauervermietung
- Diabetiker auf Wunsch
- Dusche/WC
- EC-Karten akzeptiert
- Englisch
- Französisch
- Italienisch
- Spanisch
- Erdgeschoss
- Etagen-Bad
- Fahrradstellplatz
- Fahrradverleih
- Fahrstuhl
- Frühstück
- Föhn
- Garage
- Garten/Liegewiese
- Halbpension
- Handtücher vorhanden
- Hunde erlaubt
- Kegeln/Bowlen
- Kinderbett
- Kinder willkommen
- Klimaanlage
- Konferenzraum
- Kreditkarte akzeptiert
- Küche separat
- Langzeitvermietung
- Mikrowelle
- Nichtraucher
- Parkplatz
- Radio
- Reiten
- Restaurant im Haus
- Rollstuhlgerecht
- Sauna
- Schwimmbad
- Spülmaschine
- Terrasse
- Tischtennis
- Transport-Service Rad
- Trockner
- TV im Zimmer
- Wanderwege i. d. Nähe
- Waschmaschine
- Wellnessbereich
- WLAN/Internet
- Offizieller Partner der Tourist-Information



Fahrradfreundlicher Gastbetrieb



## STADTTEIL SCHMITZINGEN | FERIENWOHNUNGEN



**Ferienwohnung Seemannsland** F

|                                                                                                                                                              |                                                                                                                                                                                                                                                              |            |              |           |           |                            |
|--------------------------------------------------------------------------------------------------------------------------------------------------------------|--------------------------------------------------------------------------------------------------------------------------------------------------------------------------------------------------------------------------------------------------------------|------------|--------------|-----------|-----------|----------------------------|
| <b>Seemann, Ulrike</b><br>Talstraße 38<br>Schmitzingen<br>M 0172 446 6515<br>T (07751) 309 9433<br>sse-ulrikeseemann@hotmail.com<br>www.fewo-seemannsland.de | Gemütliche 2-Zimmer-Wohnung mit WC/Dusche und Windfang. Ca. 44 m², Schlafzimmer mit Doppelbett, Fußbodenheizung, Freisitz und eigenem Garten. Sep. Eingang, eigener Carport, freies WLAN. Ca. 3 km zur Stadtmitte Waldshut mit vielen Einkaufsmöglichkeiten. | <b>Typ</b> | <b>Pers.</b> | <b>m²</b> | <b>SZ</b> | <b>Preis € Einh./Nacht</b> |
|                                                                                                                                                              |                                                                                                                                                                                                                                                              | FW         | 2            | 44        | 1         | 55                         |

## UMLAND ALBRUCK | FERIENWOHNUNGEN



**Ferienwohnung Kaplan**

|                                                                                                                                                                                 |                                                                                                                                                                                                                                                                                                                                 |            |              |           |           |                            |
|---------------------------------------------------------------------------------------------------------------------------------------------------------------------------------|---------------------------------------------------------------------------------------------------------------------------------------------------------------------------------------------------------------------------------------------------------------------------------------------------------------------------------|------------|--------------|-----------|-----------|----------------------------|
| <b>Kaplan, Helga u. Thomas</b><br>Hauensteinerstr. 76 a<br>79774 Albruck-Albert<br>T (07753) 12 55<br>F (07753) 97 90 05<br>thkaplan@t-online.de<br>www.ferienwohnung-kaplan.de | Gut ausgestattete im Erdgeschoss gelegene 2-Zimmer-Fe-Wo (ca. 50m²) für 2-3 Personen. 1 Schlafz., 1 Wohnz. mit Ausziehcouch, komplett eingerichtete Küche m. Geschirrsp. Mikrowelle, Waschmaschine, Dusche-WC, Autoabstellplatz, überdachte Terrasse, Grillmöglichkeit. Bettwäsche u. Handtücher vorhanden. Radio, TV-Sat, WLAN | <b>Typ</b> | <b>Pers.</b> | <b>m²</b> | <b>SZ</b> | <b>Preis € Einh./Nacht</b> |
|                                                                                                                                                                                 |                                                                                                                                                                                                                                                                                                                                 | FW         | 1-2          | 50        | 1         | 40 jeder weitere 13        |



**Ferienwohnung Nikolaus**

|                                                                                                                                         |                                                                                                                                                                                                                                                                                                                                                                                     |            |              |           |           |                            |
|-----------------------------------------------------------------------------------------------------------------------------------------|-------------------------------------------------------------------------------------------------------------------------------------------------------------------------------------------------------------------------------------------------------------------------------------------------------------------------------------------------------------------------------------|------------|--------------|-----------|-----------|----------------------------|
| <b>Nikolaus, Helga &amp; Herbert</b><br>In den Bündten 11<br>79774 Albruck<br>M 0151 207 04566<br>T 07753 2192<br>helga.nikolaus@web.de | Ruhig gelegene, modern eingerichtete, Ferienwohnung, sie besteht aus einem großen Wohn/ Essraum, integrierter Küche, die voll ausgestattet ist, große überdachte Terrasse mit Sitzplatz und Liegestühlen, kleiner Abstellraum mit Waschmaschine und Trockner, separater Eingang, wenige Kilometer zur Schweizer Grenze. Geeignet für Monteure, kostenloses WLAN, eigener Parkplatz. | <b>Typ</b> | <b>Pers.</b> | <b>m²</b> | <b>SZ</b> | <b>Preis € Einh./Nacht</b> |
|                                                                                                                                         |                                                                                                                                                                                                                                                                                                                                                                                     | FW         | 1-2          | 55        | 1         | 39-89                      |



**Ferienwohnung Reiner**

|                                                                                                                                         |                                                                                                                                                                                                                                                             |            |              |           |           |                            |
|-----------------------------------------------------------------------------------------------------------------------------------------|-------------------------------------------------------------------------------------------------------------------------------------------------------------------------------------------------------------------------------------------------------------|------------|--------------|-----------|-----------|----------------------------|
| <b>Reiner, Veronika</b><br>Birkinger Weg 8<br>79774 Albruck-Kiesbach<br>M 0162 606 15 25<br>T 07753 979642<br>veronika.reiner@gmail.com | Gemütliche, neu renovierte Ferienwohnung in ruhiger Ortsrandlage und in Waldnähe. Die Wohnung befindet sich im Dachgeschoss. Sie verfügt über eine Einbauküche mit Spülmaschine, Wasserkocher, Bad mit Dusche, WC, Fön, Waschmaschine, Trockner und Balkon. | <b>Typ</b> | <b>Pers.</b> | <b>m²</b> | <b>SZ</b> | <b>Preis € Einh./Nacht</b> |
|                                                                                                                                         |                                                                                                                                                                                                                                                             | FW         | 1-3          | 70        | 2         | 50-60                      |

## UMLAND ALBRUCK | FERIENWOHNUNGEN



**Ferienwohnung „Murmeltier“**

|                                                                                                                                                                     |                                                                                                                                                                                                                                                                                                           |            |              |           |           |                              |
|---------------------------------------------------------------------------------------------------------------------------------------------------------------------|-----------------------------------------------------------------------------------------------------------------------------------------------------------------------------------------------------------------------------------------------------------------------------------------------------------|------------|--------------|-----------|-----------|------------------------------|
| <b>Winkler, Angela</b><br>Birndorfer Str. 11<br>79774 Albruck-Kiesbach<br>M 0160 91 04 36 82<br>T (07753) 22 77<br>winkler.angela@gmx.de<br>www.hochrhein-ferien.de | Sehr geräumig, freundlich, hell. 7 km von Waldshut entfernt, Waldnähe, 1. OG., Einbauküche mit Spülmaschine, Esszimmer, Wohnzimmer mit Schlafcouch, Schlafzimmer mit Doppelbett, 2. Schlafzimmer mit 2 Betten („Siebenschläfer“), Bad/Dusche, Waschmaschine, WC separat. WLAN. Balkon. Eigener Parkplatz. | <b>Typ</b> | <b>Pers.</b> | <b>m²</b> | <b>SZ</b> | <b>Preis € Einh./Nacht</b>   |
|                                                                                                                                                                     |                                                                                                                                                                                                                                                                                                           | FW         | 2-4          | 88        | 2         | 55 bei 2 Pers +10 je weitere |



**Ferienwohnung „Wanderfalte“**

|                                                                                                                                                                     |                                                                                                                                                                                                                                   |            |              |           |           |                               |
|---------------------------------------------------------------------------------------------------------------------------------------------------------------------|-----------------------------------------------------------------------------------------------------------------------------------------------------------------------------------------------------------------------------------|------------|--------------|-----------|-----------|-------------------------------|
| <b>Winkler, Angela</b><br>Birndorfer Str. 11<br>79774 Albruck-Kiesbach<br>M 0160 91 04 36 82<br>T (07753) 22 77<br>winkler.angela@gmx.de<br>www.hochrhein-ferien.de | Maisonette-Wohnung: geräumig, freundlich, hell. 7 km von Waldshut entfernt, Waldnähe, 2. OG., Einbauküche, Spül., Esszimmer, Wohnz., Schlafz. mit 2 Betten, Bad/Dusche, Waschm., WC. Galerie: 3 Betten (Treppe). WLAN. Parkplatz. | <b>Typ</b> | <b>Pers.</b> | <b>m²</b> | <b>SZ</b> | <b>Preis € Einh./Nacht</b>    |
|                                                                                                                                                                     |                                                                                                                                                                                                                                   | 1          | 2-5          | 73        | 2         | 55 bei 2 Pers. +10 je weitere |

## UMLAND DOGERN | FERIENWOHNUNG



**Ferienwohnung Orlin**

|                                                                                  |                                                                                                                                                                                             |                     |              |           |           |                            |
|----------------------------------------------------------------------------------|---------------------------------------------------------------------------------------------------------------------------------------------------------------------------------------------|---------------------|--------------|-----------|-----------|----------------------------|
| <b>Orlin, Birgit</b><br>Gartenstr. 16<br>79787 Lauchringen<br>M 0160 99 79 38 58 | Herzlich Willkommen! FeWo's in Dogern: 30Mbit/s LAN-Kabel-Internetanbindung<br>FeWo's in Lauchringen: 200Mbit/s LAN-Kabel-Internetanbindung.<br>Vermietung der FeWo's nur mit Voranmeldung. | <b>Typ</b>          | <b>Pers.</b> | <b>m²</b> | <b>SZ</b> | <b>Preis € Einh./Nacht</b> |
|                                                                                  |                                                                                                                                                                                             | Dogern<br>1 FW      | 4            | 74        | 2         | 66-99                      |
|                                                                                  |                                                                                                                                                                                             | Lauchringen<br>1 FW | 4            | 58        | 2         | 50-91                      |

## UMLAND GÖRWIHL | FERIENWOHNUNGEN



**Ferienwohnungen Malzacher-Jehle**

|                                                                                                                                                                      |                                                                                                                                                                                         |            |              |           |           |                            |
|----------------------------------------------------------------------------------------------------------------------------------------------------------------------|-----------------------------------------------------------------------------------------------------------------------------------------------------------------------------------------|------------|--------------|-----------|-----------|----------------------------|
| <b>Malzacher, Claudia</b><br>Oberwühl 46<br>79733 Görwihl<br>M 0172 776 41 69<br>T (07743) 5926<br>infohausjehle@t-online.de<br>www.ferienwohnung-malzacher-jehle.de | Wir heißen Sie herzlich willkommen in Oberwühl im Hotzenwald.<br>Unser Motto lautet Ruhe & Erholung in einem Gebiet unberührter Natur im Landkreis Waldshut.<br>Wir freuen uns auf Sie. | <b>Typ</b> | <b>Pers.</b> | <b>m²</b> | <b>SZ</b> | <b>Preis € Einh./Nacht</b> |
|                                                                                                                                                                      |                                                                                                                                                                                         | 2 FW       | 1-2          | 35        | 1         | 65-75                      |

**DREI WELTEN CARD**  
Waldshut | Waldshut | Waldshut

In den aufgeführten Preisen sind alle Nebenkosten (Endreinigung, Strom, Wasser, Heizung) enthalten. Siehe auch Gastaufnahmeregeln ab S. 38.



Buchen Sie Ihre Unterkunft direkt online unter: [www.waldshut-tiengen-unterkuenfte.de](http://www.waldshut-tiengen-unterkuenfte.de)



## UNTERKÜNFTE WT 2023

Erklärung Unterkunftsverzeichnis

- Abhol- und Bringservice
- Hunde erlaubt
- Allergikerzimmer
- Kegeln/Bowlen
- Aufenthaltsraum
- Kinderbett
- Backofen
- Kinder willkommen
- Badewanne/WC
- Klimaanlage
- Balkon
- Konferenzraum
- Bauernhof
- Kreditkarte akzeptiert
- Bettwäsche vorhanden
- Küche separat
- Brötchenservice
- Langzeitvermietung
- Dauervermietung
- Mikrowelle
- Diabetiker auf Wunsch
- Nicht rauchen
- Dusche/WC
- Parkplatz
- EC-Karten akzeptiert
- Radio
- Englisch
- Reiten
- Französisch
- Restaurant im Haus
- Italienisch
- Rollstuhlgerichtet
- Spanisch
- Sauna
- Erdgeschoss
- Schwimmbad
- Etagen-Bad
- Spülmaschine
- Fahrradstellplatz
- Terrasse
- Fahrradverleih
- Tischtennis
- Fahrradverleih
- Transport-Service Rad
- Fahrradverleih
- Trockner
- Frühstück
- TV im Zimmer
- Föhn
- Wanderwege i. d. Nähe
- Garage
- Waschmaschine
- Garten/Liegewiese
- Wellnessbereich
- Halbpension
- WLAN/Internet
- Handtücher vorhanden
- Offizieller Partner der Tourist-Information

Fahrradfreundlicher Gastbetrieb





## UMLAND KLETTGAU-RECHBERG | FERIENWOHNUNGEN



### Ferienwohnungen Klettgaublick GbR

| Kaiser, Alfred und Daniel                                                                                                               | Gehobener Komfort im Klettgau zwischen Hochrhein und Schwarzwald, 5km von der Schweizer Grenze.                                                                                     | Typ  | Pers. | m <sup>2</sup> | SZ | Preis € Einh./Nacht |
|-----------------------------------------------------------------------------------------------------------------------------------------|-------------------------------------------------------------------------------------------------------------------------------------------------------------------------------------|------|-------|----------------|----|---------------------|
| Forststr. 11<br>79771 Klettgau-Rechberg<br>T 07742 91161<br>info@klettgaublick.de<br>info@cafe-klettgaublick.de<br>www.klettgaublick.de | Fünf modernisierte und komplett neu eingerichtete Ferienwohnungen mit großzügiger Außenanlage zum Verweilen und Entspannen. Besuchen Sie auch unser Sonntagscafé. (April - Oktober) | FW 2 | 1-4   | 62             | 1  | 60-170              |
|                                                                                                                                         |                                                                                                                                                                                     | FW 3 | 1     | 21             | -  | 55                  |
|                                                                                                                                         |                                                                                                                                                                                     | FW 4 | 1-6   | 71             | 2  | 60-230              |
|                                                                                                                                         |                                                                                                                                                                                     | FW 5 | 1-6   | 67             | 2  | 60-230              |
|                                                                                                                                         |                                                                                                                                                                                     | FW 6 | 1-4   | 64             | 1  | 60-170              |



## UMLAND LAUCHRINGEN | HOTEL



### Der Adler

| Der Adler Lauchringen GmbH                                                                                       | Familiär geführtes Gasthaus mit modernen und gemütlichen Gästezimmern.                                                                               | Typ   | Pers. | Preis € Einh./Nacht | Frühstück € inkl./Aufpreis |
|------------------------------------------------------------------------------------------------------------------|------------------------------------------------------------------------------------------------------------------------------------------------------|-------|-------|---------------------|----------------------------|
| Klettgaustr. 20<br>79787 Lauchringen,<br>T (07741) 2497<br>info@adler-lauchringen.de<br>www.adler-lauchringen.de | Restaurant mit geschichtlichem Ambiente. Küche mit frischen saisonalen Gerichten. Räume für Familienfeiern. Gartenwirtschaft, Badische/Lokale Küche. | 5 EZ  | 1     | 45 - 85             | inkl.                      |
|                                                                                                                  |                                                                                                                                                      | 20 DZ | 2     | 70 - 135            | inkl.                      |



## UMLAND LAUCHRINGEN | FERIENWOHNUNG



### Ferienwohnung Haus Brehmer

| Brehmer, Wanida                                                                       | Haus in sonniger, ruhiger Wohnlage. Gemütliche Ferienwohnung mit Schlafzimmer, Wohnzimmer, Küche, Dusche/WC, TV und WLAN. Parkplätze sind am Haus vorhanden. Idealer Ausgangsort für Ausflüge in die nahe Schweiz, sowie nach Frankreich. | Typ | Pers. | m <sup>2</sup> | SZ | Preis € Einh./Nacht |
|---------------------------------------------------------------------------------------|-------------------------------------------------------------------------------------------------------------------------------------------------------------------------------------------------------------------------------------------|-----|-------|----------------|----|---------------------|
| Königsbergerstr. 3<br>79787 Lauchringen<br>T 0160 66 78 279<br>cathymaria@t-online.de |                                                                                                                                                                                                                                           | FW  | 1-3   | 60             | 1  | 50-55               |



## UMLAND LAUCHRINGEN | FERIENZIMMER



### Ferienzimmer Haus Brehmer

| Brehmer, Wanida                                                                                           | Haus in sonniger, ruhiger Wohnlage. Gemütliche Doppelzimmer mit eigener Dusche/WC, TV, WLAN und Küchennutzung. Parkplätze sind am Haus vorhanden. Idealer Ausgangsort für Ausflüge in die nahe Schweiz, sowie nach Frankreich. | Typ  | Pers. | m <sup>2</sup> | SZ | Preis € Einh./Nacht |
|-----------------------------------------------------------------------------------------------------------|--------------------------------------------------------------------------------------------------------------------------------------------------------------------------------------------------------------------------------|------|-------|----------------|----|---------------------|
| Königsbergerstr. 3<br>79787 Lauchringen<br>T (07741) 65 076<br>M 0160 66 78 279<br>cathymaria@t-online.de |                                                                                                                                                                                                                                | 2 DZ | 4     | 18             | 1  | 25-27               |



## UMLAND WEILHEIM | PENSION



### Pension Adler

| Schäuble, Priska                                                                                          | Seit 1746 führen wir die Tradition der Gastfreundschaft im typischen Schwarzwälder Ambiente fort. Es erwarten Sie gemütliche Gästezimmer, ein reichhaltiges Landfrühstück in der historischen Gaststube und liebevoller Service. | Typ  | Pers. | Preis € Einh./Nacht | Frühstück € inkl./Aufpreis |
|-----------------------------------------------------------------------------------------------------------|----------------------------------------------------------------------------------------------------------------------------------------------------------------------------------------------------------------------------------|------|-------|---------------------|----------------------------|
| Landstr. 1<br>79809 Weilheim-Bannholz<br>T (07755) 526<br>info@adler-bannholz.de<br>www.adler-bannholz.de |                                                                                                                                                                                                                                  | 3 EZ | 1     | 55                  | inkl.                      |
|                                                                                                           |                                                                                                                                                                                                                                  | 3 DZ | 2     | 88                  | inkl.                      |



## UMLAND WUTÖSCHINGEN | FERIENWOHNUNG



### Ferienwohnung Hilge

| Hilge, Rüdiger                                                                          | Ferienwohnung in Südhänge mit Terrasse im Garten und separatem Eingang. Wohn-/Schlafzimmer, separates Schlafzimmer, separate Küche und Badezimmer, Waschmaschine und Kinderbett. Ruhige Ortsrandlage. + Wlan gratis | Typ | Pers. | m <sup>2</sup> | SZ | Preis € Einh./Nacht |
|-----------------------------------------------------------------------------------------|---------------------------------------------------------------------------------------------------------------------------------------------------------------------------------------------------------------------|-----|-------|----------------|----|---------------------|
| Haldenweg 10<br>79793<br>Wutöschingen-Horheim<br>T (07746) 22 86<br>r-hilge@t-online.de |                                                                                                                                                                                                                     | FW  | 1-5   | 60             | 2  | 40-50               |



Buchen Sie Ihre Unterkunft direkt online unter: [www.waldshut-tiengen-unterkuenfte.de](http://www.waldshut-tiengen-unterkuenfte.de)



# UNTERKÜNFTE WT 2023

Erklärung Unterkunftsverzeichnis

- Abhol- und Bringservice
- Hunde erlaubt
- Allergikerzimmer
- Kegeln/Bowlen
- Aufenthaltsraum
- Kinderbett
- Backofen
- Kinder willkommen
- Badewanne/WC
- Klimaanlage
- Balkon
- Konferenzraum
- Bauernhof
- Kreditkarte akzeptiert
- Bettwäsche vorhanden
- Küche separat
- Brötchenservice
- Langzeitvermietung
- Dauervermietung
- Mikrowelle
- Diabetiker auf Wunsch
- Nichtraucher
- Dusche/WC
- Parkplatz
- EC-Karten akzeptiert
- Radio
- Englisch
- Reiten
- Französisch
- Restaurant im Haus
- Italienisch
- Rollstuhlgerecht
- Spanisch
- Sauna
- Erdgeschoss
- Schwimmbad
- Etagen-Bad
- Spülmaschine
- Fahrradstellplatz
- Terrasse
- Fahrradverleih
- Tischtennis
- Fahrstuhl
- Transport-Service Rad
- Frühstück
- Trockner
- Föhn
- TV im Zimmer
- Garage
- Wanderwege i. d. Nähe
- Garten/Liegewiese
- Waschmaschine
- Halbpension
- Wellnessbereich
- Handtücher vorhanden
- WLAN/Internet
- Offizieller Partner der Tourist-Information



Fahrradfreundlicher Gastbetrieb



schiffwerk  
**EINMAL RÜBER.  
 UND RUNDHERUM.**  
 IHR FAHRGASTSCHIFF  
 IN WALDSHUT-TIENGEN

INFO UND RESERVIERUNG:  
 Tel.: 07751 / 833-240

 RHEINSCHIFFFAHRT  
 WALDSHUT-TIENGEN  
 Mehr Infos unter  
[www.stadtwerke-wt.de](http://www.stadtwerke-wt.de)



**NATUR  
 ERLEBEN**  
 IN WALDSHUT-TIENGEN



WILDGEHEGE VITIBUCK ERLEBNISPFAD



Seit 1882

*Cafe  
 Albrecht*

KONFITOREI  
 CONFISERIE

Kaiserstraße 58, 79761 Waldshut-Tiengen  
 Tel. 0 77 51 33 12 · [www.cafealbrecht.de](http://www.cafealbrecht.de)



**WILL BUMMELN  
 WILL ERLEBEN  
 WILLKOMMEN  
 IN WALDSHUT & TIENGEN**

[www.willkommen-in-wt.info](http://www.willkommen-in-wt.info)



*Herzenswärmer*

FÜR DIE LIEBSTEN



*Sonntagglückeln*

FÜR DIE GANZE FAMILIE



*Verführungstalente*

ZUM INITIATIVE ERGREIFEN



Kaiserstraße 26 / 79761 Waldshut-Tiengen / [www.cafe-ratsstueble.de](http://www.cafe-ratsstueble.de)



# Stadtführungen in Waldshut-Tiengen Schöne Geschichte!



MIT EINER STADTFÜHRUNG  
SEHEN SIE MEHR ALS ANDERE!

In den reizvollen Altstädten von Waldshut und Tiengen haben sich im Laufe der Jahrhunderte spannende Geschichten ereignet. *Es wurde sogar Weltgeschichte geschrieben!*

**Zertifizierte Stadtführerinnen und Stadtführer** erwecken diese Geschichte(n) für Sie zum Leben.

Sie haben die Wahl zwischen 60 verschiedenen Stadtführungen aus folgenden Kategorien:

- KLASSISCHE STADTFÜHRUNGEN
- SCHAUSPIELFÜHRUNGEN
- ERLEBNIS-STADTFÜHRUNGEN FÜR KINDER
- FÜHRUNGEN ZU SPEZIALTHEMEN
- FREMSPRACHIGE FÜHRUNGEN (EN, FR, IT)

Das Team der Tourist-Information berät Sie gerne zu den einzelnen Stadtführungsangeboten. Und unsere Stadtführer freuen sich schon jetzt auf Sie!

Nähere Informationen finden Sie im Internet unter [www.waldshut-tiengen-stadtfuehrungen.de](http://www.waldshut-tiengen-stadtfuehrungen.de)

TOURIST-INFORMATION  
WALDSHUT-TIENGEN  
Wallstraße 26  
D-79761 Waldshut-Tiengen  
Tel. + 49 (0)7751 - 833 200  
Fax+ 49 (0)7751 - 833 97 200  
[tourist-info@waldshut-tiengen.de](mailto:tourist-info@waldshut-tiengen.de)



Hier finden Sie alle Informationen und Videos zu unseren Stadtführungen.



## ERLEBNISPFAD EIBENWALD

Der Erlebnispfad Eibenwald befindet sich in der Nähe des Wildgeheges und ist ein erlebnisreicher Rundwanderweg mit einer Länge von 1,7 km. Startpunkt ist der Wanderparkplatz oberhalb des Wildgeheges, wo ausreichend Parkplätze vorhanden sind.

Lasse Dich – egal ob jung oder alt – von Eibi rund um den Eibenkopf führen und entdecke an 12 Stationen viele spannende Dinge!

Erweitere Dein Wissen über die häufigsten Fragen im Stadtwald. Der Erlebnispfad gibt Dir Antworten und soll Lust auf Wald und Natur machen.

Forstrevier Waldshut  
Tel. +49 173 351 900 3  
Stadtverwaltung Waldshut-Tiengen  
Tel. +49 7751 833 105  
[www.waldshut-tiengen.de](http://www.waldshut-tiengen.de)



50 Jahre schon gibt es das Wildgehege Waldshut, in dem Sie Erholung finden und einheimische Tiere beobachten können. Rotwild, Damwild, Sikawild, Steinwild, Muffelwild, Schwarzwild, Zwergziegen, Kleintiere, Eulen, Greifvögel, Rabenvögel und Bienen leben dort in großzügigen Gehegen.

Das Wildgehege hat einen gebührenfreien Wanderparkplatz. Es ist mit Spielplatz, Grillstelle und einem Kiosk besonders familienfreundlich gestaltet. Eine rustikale Blockhütte mit offenem Kamin und eingerichteter Küche kann für Feste angemietet werden.

Öffnungszeiten  
Ganzjährig geöffnet  
Sommerhalbjahr 8-20 Uhr  
Winterhalbjahr 9-18 Uhr  
Eintritt 1,50/3,- Euro  
Der Kiosk hat bei schönem Wetter im Sommer ab 11 Uhr geöffnet.

Hunde dürfen angeleint mitgeführt werden.  
Tel. +49 (0)7751 833-105  
[karingaeng@waldshut-tiengen.de](mailto:karingaeng@waldshut-tiengen.de)  
[www.wildgehege-waldshut.de](http://www.wildgehege-waldshut.de)

# INFORMATIONEN VON A-Z

## ANGELKARTEN

**Rathaus Waldshut**  
Kaiserstr. 28–32  
Tel. 077 51 833100

**Zoo Frank**  
Sulzerring 24, Tiengen  
Tel. 077 41 66 111

**Minigolfplatz**  
Jahnweg 1, Waldshut  
Tel. 077 51 6950

## ANREISE

s. Seite 6

## APOTHEKEN

**Engel Apotheke**  
Kaiserstr. 93, Waldshut  
Tel. 077 51 83930

**Löwen Apotheke**  
Kaiserstr. 11, Waldshut  
Tel. 077 51 3443

**Bären Apotheke**  
Brückenstr. 7, Waldshut  
Tel. 077 51 9184233

**Storchen Apotheke**  
Hauptstr. 20, Tiengen  
Tel. 077 41 832424

**Apotheke am Seidenhof**  
Hauptstr. 12, Tiengen  
Tel. 077 41 7551

**Markt Apotheke**  
Hauptstraße 69, Tiengen  
Tel. 077 41 4686

**Engel Apotheke**  
im E-Center  
Industriestr. 3, Tiengen  
07741 8099700

## ARZT

**Ärztlicher  
Bereitschaftsdienst**  
Tel. 116 117

## AUSFLÜGE

Ausflugsfahrten werden von Busunternehmen angeboten. Auskünfte erteilen gerne die Reisebüros.

## AUSSICHTSPUNKTE

**Haspelhäusle**, Waldshut  
**Platz der Generationen**,  
Amthausstr., Waldshut  
**Vitibuck**, Tiengen

## AUTOVERMIETUNGEN

**Hezel GmbH**  
Konstanzer Str. 3–5,  
Waldshut  
Tel. 077 51 5560

**Fauser GmbH**  
Carl-Zeiss-Str. 29, Tiengen  
Tel. 077 41 26 18

## Opel Rent

Die Autovermietung  
Klingnauer Str. 20,  
Waldshut  
Tel. 077 51 87540

**Stoll GmbH**  
Porschestr. 1, Tiengen  
07741 60000

## BÄDER

**Freibad Waldshut**  
Jahnweg 9  
Tel. 077 51 833242

**Freibad Tiengen**  
Badstr. 36  
Tel. 077 41 833507

**Hallenbad Waldshut**  
vital:werk  
Friedrichstr. 9  
Tel. 077 51 833225  
www.stadtwerke-wt.de

**Badeparadies  
Schwarzwald**  
Am Badeparadies 1  
Titisee-Neustadt  
Tel. 00 80 00 444 43 33  
www.badeparadies-  
schwarzwald.de

**Aqualon Therme  
Bad Säckingen**  
Bergseestr. 59  
Tel. 077 61 560 80  
www.aqualon.de

## Therme

**Bad Zurzach (CH)**  
Dr. Martin-Erb-Str. 11  
Tel. +41 56 265 28 28  
www.therme-zurzach.ch

## BAHNHÖFE

**Bahnhof Waldshut**  
Eisenbahnstr. 6

**Bahnhof Tiengen  
(Hochrhein)**  
Bahnhofstr. 2

## BANKEN

Waldshut:  
**Badische Beamtenbank**  
Kaiserstr. 89  
Tel. 077 51 91100

**Deutsche Bank**  
Im Wallgraben 46  
Tel. 077 51 80 100

**Postbank**  
Im Wallgraben 48  
Tel. 0228 55 00 59 00

**Sparkasse Hochrhein**  
Bismarckstr. 7  
Tel. 077 51 88 20

**Volksbank Hochrhein**  
Bismarckstr. 29  
Tel. 077 51 88 60

Tiengen:  
**Sparkasse Hochrhein**  
Hauptstr. 80  
Tel. 077 51 88 24 532

**Volksbank Hochrhein**  
Klettgaustr. 9a  
Tel. 077 51 88 60

Gurtweil:  
**Sparkasse Hochrhein**  
SB - Center  
Schlüchtalstr. 19  
Tel. 077 51 88 20

## BARRIEREFREI

Auskünfte zu barrierefreien  
Restaurants, Stadtführungen  
und Schifffahrten erhalten  
Sie über die Tourist-Inforna-  
tion Waldshut  
Tel. 077 51 833200

## BIBLIOTHEKEN

**Stadtbibliothek**  
Waldshut  
Kornhaus/Bismarckstr. 12  
Tel. 077 51 833234  
Di 15-18 Uhr, Mi 9-13 Uhr  
Do 10-14 Uhr  
jeden 1. Sa 10-13 Uhr

**Stadtbibliothek Tiengen**  
Hauptstr. 16  
(Eingang Sulzerring)  
Tel. 077 41 833516  
Di 9-13 Uhr,  
Mi+Do 15-18 Uhr  
jeden 3. Sa 10-13 Uhr

## BILLARD & BOWLING

**KingPin Bowling Center**  
Von-Opel-Str. 2, Waldshut  
Tel. 077 41 9666350  
www.kingpin-waldshut.de

**Matrix Billard - Café**  
Carl-Zeiss-Str. 9, Tiengen  
Tel. 077 41 686808  
www.matrix-x.de

## BOULDERN

**Boulderhalle  
HotzenBlock GmbH**  
Feldbergstr. 9-11, Tiengen  
Tel. 077 41 8093670  
www.hotzenblock.de

## BRAUEREIEN

**Rothaus**  
Rothaus 1,  
79865 Grafenhausen  
Tel. 077 48 5220  
www.rothaus.de

**Waldhaus**  
Waldhaus 1,  
79809 Weilheim  
Tel. 077 55 9222  
www.waldhaus-bier.com

## CAMPING

**Rhein-Camping**  
Rheinweg 22, Waldshut  
Tel. 077 51 3152  
www.rhein-camping.de

**Schlüchtal  
Naturcamping**  
Neubergweg 39, Gurtweil  
Tel. 077 41 33 66  
www.schlüchtal-natur-  
camping.de

## E-BIKE

**ekone E-Bike-Shops  
mit Servicewerkstadt**  
Porschestr. 22, Tiengen  
Tel. 077 41 640 8580

## E-BIKE-VERLEIH

**Zweirad Martin**  
Hauptstr. 3, Dogern  
Tel. 077 51 910266  
www.zweirad-martin.de

## Rhein Camping

Jahnweg 22, Waldshut  
Tel. 077 51 3152  
www.stadtwerke-wt.de

## ELEKTRO-CARSHARING

**My-e-car**  
Registrierungsstellen

**Tourist-Information**  
Wallstr. 26, Waldshut  
Tel. 077 51 833200

**Landratsamt**  
Kaiserstr. 110, Waldshut  
Tel. 077 51 860

**Waldshuter  
Tarifverbund GmbH**  
Eisenbahnstr. 11,  
Waldshut  
Tel. 077 51 89640

**Stadtwerke  
Kundenservice**  
Bahnhofstr. 2, Tiengen  
Tel. 077 41 833601

## FAHRGASTSCHIFF / FÄHRE

Rheinweg 3, Waldshut  
Tel. 077 51 833240,  
Rundfahrten nach Fahr-  
plan oder Vereinbarung &  
Fährverkehr  
www.stadtwerke-wt.de

## FAHRRAD

**Radsport-Baumbach**  
Klettgaustr. 24, Tiengen  
Tel. 077 41 67 1440  
www.radsport-  
baumbach.de

**Radmeise**  
Sommertalstr. 12,  
Schmitzingen  
Tel. 077 51 8983644  
www.radmeise.de

**Zweirad Martin**  
Hauptstr. 3, Dogern  
Tel. 077 51 910266  
www.zweirad-martin.de

**RadService-Punkt**  
Im Wallgraben, Waldshut  
Rhein-Camping, Waldshut  
Bahnhof, Tiengen  
Stadhalle, Tiengen

## FEUERWEHR

**Feuerwehr  
Waldshut-Tiengen**  
Von-Opel-Str. 2a,  
Tiengen  
Tel. 077 41 833779

## FUNDBÜRO

**Rathaus Waldshut**  
Kaiserstr. 28–32  
Tel. 077 51 833100

**Rathaus Tiengen**  
Hauptstr. 34  
Tel. 077 41 833440

## GASTRONOMIE

www.waldshut-tiengen.de  
(Gastronomie) und über  
die Tourist -Information

## GOTTESDIENSTE

www.waldshut-tiengen.de  
(Amtliches Mitteilungsblatt)  
entnehmen

## GRENZÜBERGANG D-CH

Waldshut - Koblenz  
Bad Säckingen - Stein  
Rheinheim - Bad Zurzach

**Nur Fuß- und Radweg**  
Dogern - Leibstadt  
Albbruck - Schwaderloch

## KARTBAHN

Auweg 27, Waldshut  
Tel. 077 51 910132  
www.kartbahn-waldshut.de

## KARTENVORVERKAUF

**Reservix**  
Vorverkaufsstelle  
Tourist-Information

## KEGELBAHNEN

**Rheinischer Hof**  
Kaiserstr. 98, Waldshut  
Tel. 077 51 2555  
www.rheinischer-  
hof-waldshut.de

**Klettgauer Bierhalle**  
Schaffhauser Str. 53,  
Tiengen  
Tel. 077 41 2746

## KINDER- UND JUGENDMEDIZIN

**Kinderpraxis Biberbau**  
Dr. med. Michael  
Bitter-Klink,  
Tiengen  
Dr. med. Michael Zerfaß,  
Pommernstr. 6, Tiengen  
Tel. 077 41 3990

**Dr. med. Klaus Peter  
Rühs**  
Hauptstr. 69, Tiengen  
Tel. 077 41 7255

**Mathias Herrmann**  
Robert-Gerwig-Str. 1,  
Waldshut  
Tel. 077 51 5665

## KINDERPARK

**Wild Kids**  
Schaffhauser Str. 121,  
Bad Säckingen  
Tel. 077 61 5560288  
www.wildkids-hochrhein.de

## KINO

**Albrecht Kino-Betriebe**  
Bernhalde 1, Waldshut  
Tel. 077 51 91990  
www.albrecht-kino.de

## KRANKENHAUS

**Klinikum Hochrhein  
GmbH**  
Kaiserstr. 93–101,  
Waldshut  
Tel. 077 51 85–0

## LASERTAG

**Lasermass**  
Bleiche 1, Waldshut  
Tel. 077 51 30646 12  
www.lasermass-  
waldshut.de

## MINIGOLF

**Minigolfplatz am Rhein**  
Jahnweg 1, Waldshut  
Tel. 077 51 6950  
www.minigolf-waldshut.de

## MUSEEN

**Museum „Ite Metzgi“**  
Kaiserstr. 62, Waldshut  
Tel. 077 51 833197  
Öffnungszeiten:  
Nur bei Ausstellungen

## Klettgaumuseum

Schlossplatz 1, im  
Schloss, Tiengen  
Tel. 077 41 49 49  
Öffnungszeiten:  
Mai - September  
So 10–12 Uhr

## ÖFFENTLICHE VERKEHRSMITTEL

**Waldshuter  
Tarifverbund GmbH**  
Eisenbahnstr. 11,  
Waldshut  
Tel. 077 51 89640  
www.wtv-online.de

**SBG Kundencenter**  
am Busbahnhof, Waldshut  
Tel. 077 51 6408729  
www.dbrigiobus-bawue.de

## PANNENHILFE

**Hezel GmbH**  
Konstanzer-Str. 3-5  
Waldshut  
Tel. 077 51 5560

## POLIZEI

**Polizeirevier**  
Waldshut-Tiengen,  
Poststr. 4, Waldshut  
Tel. 077 51 8316531

## POSTFILIALEN

Im Wallgraben 48,  
Waldshut  
Mecklenburger Str. 1,  
Tiengen

#### RADFAHREN

Streckenvorschläge und Informationen finden Sie unter [www.landkreis-waldshut.de](http://www.landkreis-waldshut.de) und bei der Tourist-Information

#### REINIGUNG

##### Textilreinigung Niedermaier

Im Wallgraben 47, Waldshut  
Tel. 077 51 70 76 6

##### Textilreinigung Baumgartner

Brühlgasse 14, Tiengen  
Tel. 077 41 20 89

#### REITEN

##### Reithalle und Reitschule

Berliner Str. 10, Tiengen  
Tel. 0152 34 39 62 04

#### SALZPARADIES

Friedrichstr. 4a, Waldshut  
Tel. 077 51 40 22

#### SAUNA

##### heiz:werk Waldshut

Friedrichstr. 9  
Tel. 077 51 83 32 25

##### Wellness-Stuben

Bahnhofstr. 1, Tiengen  
Tel. 077 41 47 47 00  
[www.wellness-stuben.de](http://www.wellness-stuben.de)

#### STADTARCHIV

Wallstr. 26, Waldshut  
Tel. 077 51 83 31 97  
Öffnungszeiten:  
Nach Vereinbarung

#### STADTFÜHRUNGEN

Öffentliche und gebuchte Führungen [www.waldshut-tiengen.de](http://www.waldshut-tiengen.de) (Stadtführungen) und über die Tourist-Information

#### TAXI

##### Taxi Wolf

Tel. 077 41 12 34

#### WT-Taxi

Tel. 077 51 44 44

#### TENNIS

##### Sport Arena Waldshut

Lonzaring 10  
Tel. 0151 176 132 41  
[www.sport-arena-waldshut.de](http://www.sport-arena-waldshut.de)

##### Tennisplatz Waldshut

Aarauer Straße 10  
Tel. 077 51 28 65  
[www.tc-waldshut.de](http://www.tc-waldshut.de)

##### Tennishalle Tiengen

Badstr. 30  
Tel. 077 41 76 55

##### Tennisplatz Tiengen

An der Schlücht 2  
[www.tc-tiengen.de](http://www.tc-tiengen.de)

#### TIERÄRZTE

##### Dr. Stefan Zink

Am Sonnenrain 21, Waldshut  
Tel. 077 51 87 08 21

##### Barbara Schneider

Kettelerstr. 10, Tiengen  
Tel. 077 41 67 00 40

#### TOURIST-INFORMATION

Wallstr. 26, Waldshut  
Tel. 077 51 833 - 200  
Öffnungszeiten:  
Mo–Fr 9–17 Uhr  
April–Sep.  
Sa 10–12 Uhr  
[www.waldshut-tiengen.de](http://www.waldshut-tiengen.de)

#### TRIMM- UND WALDLEHRPFADE

##### Erlebnispfad Eibenwald

Abzw. Wanderparkplatz Wildgehege, Waldshut

##### Finnbahn

Trimm-Dich-Pfad beim ESV-Sportplatz, Waldshut

##### Vitalparcours

Bürgerwald Tiengen

##### Klima Wandelpfad

Talweg, Waldshut  
[www.waldshut-tiengen.de](http://www.waldshut-tiengen.de) (Freizeit/Erleben/Ausflugsziele)

#### TÜV

##### Techn. Überwachungsverein Südwest

Alfred-Nobel-Str. 3, Waldshut  
Tel. 077 51 31 37  
[tuv-sud.com](http://tuv-sud.com)

#### UNTERKÜNFTE

[www.waldshut-tiengen.de](http://www.waldshut-tiengen.de) (Freizeit/Tourismus) und über die Tourist-Information

#### VERANSTALTUNGEN

##### Kulturamt/ Tourist-Information

Tel. 077 51 83 32 00  
[www.waldshut-tiengen.de](http://www.waldshut-tiengen.de) (Freizeit/Kultur)

#### WANDERKARTEN

eine Auswahl an regionalen Wanderkarten finden Sie in der Tourist-Information

#### WANDERN

##### Schwarzwaldverein

##### Waldshut-Tiengen

Rainer Feudel  
Tel. 077 51 54 82  
[www.schwarzwaldverein-waldshut-tiengen.de](http://www.schwarzwaldverein-waldshut-tiengen.de)

#### WASSERSPORT

##### Motorboot-Club-Hochrhein e.V.

Tel. 0173 32 64 310 (Hafenmeister)  
[www.mch-1963.de](http://www.mch-1963.de)

##### Wassersport-Verein

Baseler Str. 1, Waldshut  
Tel. 077 41 96 71 93 (C. Helling)  
[www.wwev.de](http://www.wwev.de)

#### WILDGEHEGE

Am Mühleberg, Waldshut  
077 51 83 31 05  
[www.wildgehege-waldshut.de](http://www.wildgehege-waldshut.de)

#### WOCHENMÄRKTE

##### Waldshut / Kaiserstraße

Mi und Sa 7 – 13 Uhr (bei Feiertag, 1 Tag vorher)

#### ZAHNÄRZTE

##### Notdienst Zahnärzte

Tel. 0 180 3 222 555-30  
[www.zahnarzt-notdienst.de](http://www.zahnarzt-notdienst.de)

Für weitere Adressen fragen Sie in der Tourist-Information nach der Bürgerbroschüre.

Alle Angaben ohne Gewähr.

# SOUVENIRS

## aus Waldshut-Tiengen

### Suchen Sie noch ein Geschenk oder Andenken aus unserer Doppelstadt?

Dann besuchen Sie die Tourist-Information in der Wallstraße in Waldshut. Viel Spaß beim Stöbern!



Stadtgeschichte



Stadtgeschichte



Stadtgeschichte Waldshut Band 3



Schwyzertage



Die Geschichte der Waldshuter Chilbi 1468–2011  
Ingo Donnhauser



11,5 Szenen aus 1150 Jahren



WALDU & TIENE  
GIBT ES  
AUCH ALS  
PLÜSCHTIER

Schafbock Waldu aus Waldshut und Störchin Tiene aus Tiengen sind die allerbesten Freunde und eigentlich unzertrennlich. Am liebsten verbringen sie den ganzen Tag miteinander und erleben eine spannende Geschichte nach der anderen.

# GASTAUFNAHME- UND VERMITTLUNGS- BEDINGUNGEN

*der Tourist-Information Waldshut-Tiengen!*

## Sehr geehrte Gäste,

die Tourist Information Waldshut-Tiengen - nachstehend „TI-WT“ abgekürzt - bietet die Vermittlung der Unterkünfte ihrer gewerblichen Beherbergungsbetriebe und ihrer Privatvermieter (Hotels, Gasthäuser, Pensionen, Privatzimmer und Ferienwohnungen), nachstehend einheitlich „Gastgeber“ genannt, entsprechend dem aktuellen Angebot an. Die nachfolgenden Bedingungen werden, soweit wirksam vereinbart, Inhalt des im Buchungsfall zwischen dem Gast und dem Gastgeber zu Stande kommenden Gastaufnahmevertrags und regeln ergänzend zu den gesetzlichen Vorschriften das Vertragsverhältnis zwischen Ihnen als Gast und dem Gastgeber. Bitte lesen Sie diese Gastaufnahmebedingungen daher sorgfältig durch.

### 1. STELLUNG DER TI-WT, GELTUNGSBEREICH DIESER VERTRAGSBEDINGUNGEN

- 1.1.** Die TI-WT ist Betreiberin der jeweiligen Internetauftritte bzw. Herausgeberin entsprechender Gastgeberverzeichnisse, Kataloge, Flyer oder sonstiger Printmedien und Onlineauftritte, soweit sie dort als Herausgeber/Betreiber ausdrücklich bezeichnet ist.
- 1.2.** Soweit die TI-WT weitere Leistungen der Gastgeber vermittelt, die keinen erheblichen Anteil am Gesamtwert der Leistungen des Gastgebers ausmachen und weder ein wesentliches Merkmal der Leistungszusammenstellung des Gastgebers oder der TI-WT selbst darstellen noch als solches beworben werden, hat die TI-WT lediglich die Stellung eines Vermittlers von Unterkunftsleistungen.
- 1.3.** Die TI-WT hat als Vermittler die Stellung eines Anbieters verbundener Reiseleistungen, soweit nach den gesetzlichen Vorschriften des § 651w BGB die Voraussetzungen für ein Angebot verbundener Reiseleistungen der TI-WT vorliegen.
- 1.4.** Unbeschadet der Verpflichtungen der TI-WT als Anbieter verbundener Reiseleistungen (insbesondere Übergabe des gesetzlich vorgesehenen Formblatts und Durchführung der Kundengeldabsicherung im Falle einer Inkassotätigkeit der TI-WT) und der rechtlichen Folgen bei Nichterfüllung dieser gesetzlichen Verpflichtungen ist die TI-WT im Falle des Vorliegens der Voraussetzungen nach Ziffer 1.2. oder Ziffer 1.3. weder Reiseveranstalter

noch Vertragspartner des im Buchungsfall zu Stande kommenden Gastaufnahmevertrages. Sie haftet daher nicht für die Angaben des Gastgebers zu Preisen und Leistungen, für die Leistungserbringung selbst sowie für Leistungsmängel. Eine etwaige Haftung der TI-WT aus dem Vermittlungsvertrag und aus gesetzlichen Bestimmungen, insbesondere nach zwingenden Vorschriften über Teledienste und den elektronischen Geschäftsverkehr bleibt hiervon unberührt.

**1.5.** Die vorliegenden Geschäftsbedingungen gelten, soweit wirksam vereinbart, für Gastaufnahmeverträge, bei denen Buchungsgrundlagen die von der TI-WT herausgegebenen Gastgeberverzeichnisse, Kataloge oder Unterkunftsangebote in Internetauftritten sind.

**1.6.** Den Gastgebern bleibt es vorbehalten, mit dem Gast andere als die vorliegenden Gastaufnahmebedingungen zu vereinbaren oder ergänzende oder abweichende Vereinbarungen zu den vorliegenden Gastaufnahmebedingungen zu treffen.

### 2. VERTRAGSSCHLUSS

- 2.1.** Für alle Buchungsarten gilt:
- a)** Grundlage des Angebots des Gastgebers und der Buchung des Gastes sind die Beschreibung der Unterkunft und die ergänzenden Informationen in der Buchungsgrundlage (z.B. Klassifizierungserläuterungen) soweit diese dem Gast bei der Buchung vorliegen.

- b)** Entsprechend den gesetzlichen Verpflichtungen wird der Gast darauf hingewiesen, dass nach den gesetzlichen Vorschriften (§ 312g Abs. 2 Satz 1 Ziff. 9 BGB) bei Gastaufnahmeverträgen, die im Fernabsatz (Briefe, Kataloge, Telefonanrufe, Telekopien, E-Mails, über Mobilfunkdienst versendete Nachrichten (SMS) sowie Rundfunk und Telemedien) abgeschlossen wurden, kein Widerrufsrecht besteht sondern lediglich die gesetzlichen Regelungen über die Nichtinanspruchnahme von Mietleistungen (§ 537 BGB) gelten (siehe hierzu auch Ziff. 6. dieser Gastaufnahmebedingungen). Ein Widerrufsrecht besteht jedoch, wenn der Gastaufnahmevertrag außerhalb von Geschäftsräumen geschlossen worden ist, es sei denn, die mündlichen Verhandlungen, auf denen der Vertragsschluss beruht, sind auf vorhergehende Bestellung des Verbrauchers geführt worden; im letztgenannten Fall besteht ein Widerrufsrecht ebenfalls nicht.
- 2.2.** Für die Buchung, die mündlich, telefonisch, schriftlich, per E-Mail oder per Telefax erfolgt, gilt:
- a)** Mit der Buchung bietet der Gast dem Gastgeber den Abschluss des Gastaufnahmevertrages verbindlich an.
- b)** Der Vertrag kommt mit dem Zugang der Annahmeerklärung des Gastgebers (Buchungsbestätigung) beim Gast zustande. Sie bedarf keiner Form, so dass auch mündliche und telefonische Bestätigungen für den Gast und den Gastgeber rechtsverbindlich sind. Im Regelfall wird der Gastgeber oder die TI-WT dem Gast bei mündlich oder telefonisch erfolgten Buchungsbestätigungen zusätzlich eine schriftliche Ausfertigung der Buchungsbestätigung übermitteln. Mündliche oder telefonische Buchungen des Gastes führen bei entsprechender verbindlicher mündlicher oder telefonischer Bestätigung durch den Gastgeber jedoch auch dann zum verbindlichen Vertragsabschluss, wenn dem Gast die entsprechende schriftliche zusätzliche Ausfertigung der Buchungsbestätigung nicht zugeht.
- c)** Unterbreitet der Gastgeber dem Gast auf dessen Wunsch ein spezielles Angebot, so liegt darin, abweichend von den vorstehenden Regelungen, ein verbindliches Vertragsangebot des Gastgebers an den Gast, soweit es sich hierbei nicht um eine unverbindliche Auskunft über verfügbare Unterkünfte und Preise handelt. In diesen Fällen kommt der Vertrag, ohne dass es einer entsprechenden Rückbestätigung durch den Gastgeber bzw. die TI-WT bedarf, zu Stande, wenn der Gast dieses Angebot innerhalb einer im Angebot gegebenenfalls genannten Frist ohne Einschränkungen, Änderungen oder Erweiterungen durch ausdrückliche Erklärung, Anzahlung, Restzahlung oder Inanspruchnahme der Unterkunft annimmt.
- 2.3.** Bei Buchungen, die im Internet erfolgen, gilt für den Vertragsabschluss:
- a)** Mit Betätigung des Buttons (der Schaltfläche) „zahlungspflichtig buchen“ bietet der Gast dem Gastgeber den Abschluss des Gastaufnahmevertrages verbindlich an. Dem Gast wird der Eingang seiner Buchung unverzüglich auf elektronischem Weg bestätigt.
- b)** Die Übermittlung des Vertragsangebots durch Betätigung des Buttons „zahlungspflichtig buchen“ begründet keinen Anspruch des Gastes auf das Zustandekommen eines Gastaufnahmevertrages entsprechend seiner

Buchungsangaben. Der Gastgeber ist vielmehr frei in seiner Entscheidung, das Vertragsangebot des Gastes anzunehmen oder nicht.

- c)** Der Vertrag kommt durch den Zugang der Buchungsbestätigung beim Gast zu Stande.
- 2.4.** Erfolgt die Buchungsbestätigung sofort nach Vornahme der Buchung des Gastes durch Betätigung des Buttons „zahlungspflichtig buchen“ durch entsprechende Darstellung der Buchungsbestätigung am Bildschirm (Buchung in Echtzeit), so kommt der Gastaufnahmevertrag mit Zugang und Darstellung dieser Buchungsbestätigung beim Gast zu Stande, ohne dass es einer Zwischenmitteilung über den Eingang seiner Buchung bedarf. In diesem Fall wird dem Gast die Möglichkeit zur Speicherung und zum Ausdruck der Buchungsbestätigung angeboten. Die Verbindlichkeit des Gastaufnahmevertrages ist jedoch nicht davon abhängig, dass der Gast diese Möglichkeiten zur Speicherung oder zum Ausdruck nutzt. Im Regelfall erhält der Gast zusätzlich eine Ausfertigung der Buchungsbestätigung per Email, Email-Anhang, Post oder Fax übermittelt. Der Zugang einer solchen zusätzlich übermittelten Buchungsbestätigung ist jedoch nicht Voraussetzung für die Rechtsverbindlichkeit des Gastaufnahmevertrages.

### 3. RESERVIERUNGEN

- 3.1.** Unverbindliche Reservierungen, die zum kostenlosen Rücktritt berechtigen, sind nur bei entsprechender ausdrücklicher Vereinbarung mit dem Gastgeber möglich.
- 3.2.** Bei gewerblichen Auftraggebern können Reservierungen auch als Festoption (die Buchung wird verbindlich, wenn sie nicht innerhalb der vereinbarten Frist storniert wird) oder Verfallsoption (die Buchung erlischt, wenn sie nicht innerhalb der vereinbarten Frist bestätigt wird) vereinbart werden. Falls nichts anderes ausdrücklich vereinbart ist, sind Optionen grundsätzlich Verfallsoptionen.
- 3.3.** Ist keine Reservierung ausdrücklich vereinbart worden, so führt die Buchung nach Ziffer 2. dieser Bedingungen grundsätzlich zu einem für den Gastgeber und den Gast/Auftraggeber rechtsverbindlichen Vertrag.
- 3.4.** Ist bei Privatgästen eine unverbindliche Reservierung vereinbart, so hat der Gast/Auftraggeber bis zum vereinbarten Zeitpunkt dem Gastgeber Mitteilung zu machen, falls die Reservierung als verbindliche Buchung behandelt werden soll. Geschieht dies nicht, entfällt die Reservierung ohne weitere Benachrichtigungspflicht des Gastgebers. Erfolgt die Mitteilung, so wird die Buchung unabhängig von einer vom Gastgeber etwa noch zu erfolgenden Buchungsbestätigung verbindlich.

### 4. PREISE UND LEISTUNGEN

- 4.1.** Die in der Buchungsgrundlage (Gastgeberverzeichnis, Angebot des Gastgebers, Internet) angegebenen Preise sind Endpreise und schließen die gesetzliche Mehrwertsteuer und alle Nebenkosten ein, soweit bezüglich der Nebenkosten nichts anders angegeben ist. Gesondert anfallen und ausgewiesen sein können Kurbeitrag/Kurtaxe sowie Entgelte für verbrauchsabhängig abgerechnete Leistungen (z.B. Strom, Gas, Wasser, Kaminholz) und für Wahl- und Zusatzleistungen, die erst vor Ort gebucht

oder in Anspruch genommen werden.

**4.2.** Die vom Gastgeber geschuldeten Leistungen ergeben sich ausschließlich aus dem Inhalt der Buchungsbestätigung, den Angaben zur Unterkunft und den Leistungen des Gastgebers in der Buchungsgrundlage sowie aus etwa ergänzend mit Ihnen ausdrücklich getroffenen Vereinbarungen. Dem Gast wird empfohlen, ergänzende Vereinbarungen in Textform zu treffen.

## 5. ZAHLUNG

**5.1.** Die Fälligkeit von Anzahlung und Restzahlung richtet sich nach der zwischen dem Gast und dem Gastgeber getroffenen und in der Buchungsbestätigung vermerkten Vereinbarung. Ist eine besondere Vereinbarung nicht getroffen worden, so ist der gesamte Unterkunftspreis einschließlich der Entgelte für Nebenkosten und Zusatzleistungen zum Aufenthaltsende zahlungsfällig und an den Gastgeber zu bezahlen.

**5.2.** Der Gastgeber kann nach Vertragsschluss (Zugang der Buchungsbestätigung beim Gast, beziehungsweise Eingang der Annahmeerklärung des Gastes beim Gastgeber bei zuvor unterbreitetem Angebot) eine Anzahlung verlangen. Diese beträgt, soweit im Einzelfall keine andere Vereinbarung getroffen wurde, 20% des Gesamtpreises der gebuchten Leistungen und ist ausschließlich an den Gastgeber zu bezahlen.

**5.3.** Die Restzahlung ist zum Aufenthaltsende an den Gastgeber zu entrichten, soweit im Einzelfall nichts anderes vereinbart ist.

**5.4.** Bei Buchungen, die kürzer als sieben Werktage vor Belegungsbeginn erfolgen, ist die Anzahlung an den Gastgeber bei der Ankunft, die Restzahlung beim Aufenthaltsende zu entrichten.

**5.5.** Zahlungen in Fremdwährungen sind nicht möglich. Kreditkartenzahlungen sind nur möglich, wenn dies vereinbart oder vom Gastgeber allgemein durch Aushang angeboten wird. Zahlungen am Aufenthaltsende sind nicht durch Überweisung möglich.

## 6. RÜCKTRITT UND NICHTANREISE

**6.1.** Im Falle des Rücktritts oder der Nichtanreise des Gastes bleibt der Anspruch des Gastgebers auf Bezahlung des vereinbarten Aufenthaltspreises einschließlich des Verpflegungsanteils und der Entgelte für Zusatzleistungen, bestehen.

**6.2.** Der Gastgeber hat sich im Rahmen seines gewöhnlichen Geschäftsbetriebs, ohne Verpflichtung zu besonderen Anstrengungen und unter Berücksichtigung des besonderen Charakters der gebuchten Unterkunft (z. B. Nichtraucherzimmer, Familienzimmer) um eine anderweitige Verwendung der Unterkunft zu bemühen.

**6.3.** Soweit dem Gastgeber für den vom Gast gebuchten Zeitraum eine anderweitige Belegung möglich ist, wird er sich auf seinen Anspruch nach Ziffer 6.1. die Einnahmen aus einer solchen anderweitigen Belegung, soweit eine solche nicht möglich ist, ersparte Aufwendungen anrechnen lassen.

**6.4.** Nach den von der Rechtsprechung anerkannten Prozentsätzen für die Bemessung ersparter Aufwendungen, hat der Gast bzw. der Auftraggeber an den Gastgeber die folgenden Beträge, unter Berücksichtigung gegebenenfalls

nach Ziff. 6.3. anzurechnender Beträge, zu bezahlen, jeweils bezogen auf den gesamten Preis der Unterkunftsleistungen, einschließlich aller Nebenkosten:

|                                                     |     |
|-----------------------------------------------------|-----|
| • Bei Ferienwohnungen/Unterkünften ohne Verpflegung | 90% |
| • Bei Übernachtung/Frühstück                        | 80% |
| • Bei Halbpension                                   | 70% |
| • Bei Vollpension                                   | 60% |

**6.5.** Dem Gast/dem Auftraggeber bleibt es ausdrücklich vorbehalten, dem Gastgeber nachzuweisen, dass seine ersparten Aufwendungen wesentlich höher sind, als die vorstehend berücksichtigten Abzüge, bzw. dass eine anderweitige Verwendung der Unterkunftsleistungen stattgefunden hat. Im Falle eines solchen Nachweises sind der Gast, bzw. der Auftraggeber nur verpflichtet, den entsprechend geringeren Betrag zu bezahlen.

**6.6.** Der Abschluss einer Reiserücktrittskostenversicherung wird dringend empfohlen.

**6.7.** Die Rücktrittserklärung ist aus buchungstechnischen Gründen an den Gastgeber, nicht die TI-WT zu richten und sollte im Interesse des Gastes in Textform erfolgen.

## 7. AN- UND ABREISE

**7.1.** Die Anreise des Gastes hat zum vereinbarten Zeitpunkt, ohne besondere Vereinbarung spätestens bis 18:00 Uhr zu erfolgen.

**7.2.** Für spätere Anreisen gilt:

**a)** Der Gast ist verpflichtet dem Gastgeber spätestens bis zum vereinbarten Anreizezeitpunkt Mitteilung zu machen, falls er verspätet anreist oder die gebuchte Unterkunft bei mehrtägigen Aufenthalten erst an einem Folgetag beziehen will.  
**b)** Erfolgt eine fristgerechte Mitteilung nicht, ist der Gastgeber berechtigt, die Unterkunft anderweitig zu belegen. Für die Zeit der Nichtbelegung gelten die Bestimmungen über den Rücktritt bzw. die Nichtanreise des Gastes in diesen Gastaufnahmebedingungen entsprechend.

**c)** Teilt der Gast eine spätere Ankunft mit, hat er die vereinbarte Vergütung, abzüglich ersparter Aufwendungen des Gastgebers nach Ziff. 6.4 und 6.5 auch für die nicht in Anspruch genommene Belegungszeit zu bezahlen, es sei denn, der Gastgeber hat vertraglich oder gesetzlich für die Gründe der späteren Belegung einzustehen.

**7.3.** Die Freimachung der Unterkunft des Gastes hat zum vereinbarten Zeitpunkt, ohne besondere Vereinbarung spätestens bis 12:00 Uhr des Abreisetages zu erfolgen. Bei nicht fristgemäßer Räumung der Unterkunft kann der Gastgeber eine entsprechende Mehrvergütung verlangen. Die Geltendmachung eines weitergehenden Schadens bleibt dem Gastgeber vorbehalten. Ein Anspruch der Nutzungen der Einrichtungen des Unterkunftsbetriebs des Gastgebers nach 12:00 Uhr des Abreisetages besteht nur im Falle eines diesbezüglichen allgemeinen Hinweises des Gastgebers oder einer mit dieser im Einzelfall getroffenen Vereinbarung.

## 8. PFLICHTEN DES GASTES; KÜNDIGUNG DURCH DEN GAST; KÜNDIGUNG DURCH DEN GASTGEBER; MITNAHME VON TIEREN

**8.1.** Der Gast ist verpflichtet, dem Gastgeber auftretende Mängel und Störungen unverzüglich anzuzeigen und

Abhilfe zu verlangen. Eine Mängelanzeige, die nur gegenüber der TI-WT erfolgt, ist nicht ausreichend. Unterbleibt die Mängelanzeige des Gastes schuldhaft, können Ansprüche des Gastes an den Gastgeber ganz oder teilweise entfallen.

**8.2.** Der Gast kann den Vertrag nur bei erheblichen Mängeln oder Störungen kündigen. Der Gast hat dem Gastgeber zuvor im Rahmen der Mängelanzeige eine angemessene Frist zur Abhilfe zu setzen, es sei denn, dass die Abhilfe unmöglich ist, vom Gastgeber verweigert wird oder die sofortige Kündigung durch ein besonderes, dem Gastgeber erkennbares Interesse des Gastes sachlich gerechtfertigt ist oder dem Gast aus solchen Gründen die Fortsetzung des Aufenthalts objektiv unzumutbar ist.

**8.3.** Eine Mitnahme und Unterbringung von Haustieren in der Unterkunft ist nur im Falle einer ausdrücklichen diesbezüglichen Vereinbarung zulässig, wenn der Gastgeber in der Ausschreibung diese Möglichkeit vorsieht. Der Gast ist im Rahmen solcher Vereinbarungen zu wahrheitsgemäßen Angaben über Art und Größe verpflichtet. Verstöße hiergegen können den Gastgeber zur außerordentlichen Kündigung des Gastaufnahmevertrages berechtigen.

**8.4.** Der Gastgeber kann den Gastaufnahmevertrag ohne Einhaltung einer Frist kündigen, wenn der Gast ungeachtet einer Abmahnung des Gastgebers den Betrieb des Gastgebers, bzw. die Durchführung des Aufenthalts nachhaltig stört oder wenn er sich in solchem Maß vertragswidrig verhält, dass die sofortige Aufhebung des Vertrages gerechtfertigt ist. Kündigt der Gastgeber Reiseveranstalter, so gelten für den Zahlungsanspruch des Gastgebers die Bestimmungen in Ziffer 6. entsprechend.

## 9. Haftungsbeschränkung

**9.1.** Der Gastgeber haftet unbeschränkt, soweit der Schaden aus der Verletzung einer wesentlichen Pflicht resultiert, deren Erfüllung die ordnungsgemäße Durchführung des Vertrages überhaupt erst ermöglicht oder deren Verletzung die Erreichung des Vertragszwecks gefährdet

• der Schaden aus der Verletzung des Lebens, des Körpers oder der Gesundheit resultiert

Im Übrigen ist die Haftung des Gastgebers beschränkt auf Schäden, die durch den Gastgeber oder dessen Erfüllungsgehilfen vorsätzlich oder grob fahrlässig verursacht wurden.

**9.2.** Die eventuelle Gastwirtschaftung des Gastgebers für eingebrachte Sachen gemäß §§ 701 ff. BGB bleibt durch diese Regelung unberührt.

**9.3.** Der Gastgeber haftet nicht für Leistungsstörungen im Zusammenhang mit Leistungen, die während des Aufenthalts für den Gast/Auftraggeber erkennbar als Fremdleistungen lediglich vermittelt werden (z.B. Ausflüge, Eintrittskarten, Karten für Beförderungsleistungen, Sportveranstaltungen, Theaterbesuche, Ausstellungen usw.). Entsprechendes gilt für Fremdleistungen, die vom Gastgeber bereits zusammen mit der Buchung der Unterkunft vermittelt werden, soweit diese in der Ausschreibung, bzw. der Buchungsbestätigung ausdrücklich als Fremdleistungen gekennzeichnet sind.

## 10. BESONDERE REGELUNGEN IM ZUSAMMENHANG MIT PANDEMIEN (INSBESONDERE DEM CORONA-VIRUS)

**10.1.** Die Parteien sind sich einig, dass die vereinbarten Leistungen durch den jeweiligen Gastgeber stets unter Einhaltung und nach Maßgabe der zum jeweiligen Reisezeitpunkt geltenden behördlichen Vorgaben und Auflagen erbracht werden.

**10.2.** Der Gast erklärt sich einverstanden, angemessene Nutzungsregelungen oder -beschränkungen von TI-WT und den Gastgebern bei der Inanspruchnahme von Leistungen zu beachten und im Falle von auftretenden typischen Krankheitssymptomen den Gastgeber unverzüglich zu verständigen.

## 11. ALTERNATIVE STREITBEILEGUNG; RECHTSWAHL UND GERICHTSSTAND

**11.1.** Die TI-WT und der Gastgeber weisen im Hinblick auf das Gesetz über Verbraucherstreitbeilegung darauf hin, dass weder TI-WT noch der Gastgeber derzeit an einer freiwilligen Verbraucherstreitbeilegung teilnehmen. Sofern die Teilnahme an einer Einrichtung zur Verbraucherstreitbeilegung nach Drucklegung dieser Gastaufnahmebedingungen für den Gastgeber verpflichtend würde, wird der Gast hierfür in geeigneter Form informiert. Für alle Gastaufnahmeverträge, die im elektronischen Rechtsverkehr geschlossen, wird auf die europäische Online-Streitbeilegungs-Plattform <https://ec.europa.eu/consumers/odr/> hingewiesen.

**11.2.** Auf das Vertragsverhältnis zwischen dem Gastgeber und dem Gast findet ausschließlich deutsches Recht Anwendung. Entsprechendes gilt für das sonstige Rechtsverhältnis.

**11.3.** Der Gast, kann den Gastgeber bzw. die TI-WT nur an deren Sitz verklagen.

**11.4.** Für Klagen des Gastgebers bzw. der TI-WT gegen den Gast ist der Wohnsitz des Gastes maßgebend. Für Klagen gegen Gäste, die Kaufleute, juristische Personen des öffentlichen oder privaten Rechts oder Personen sind, die ihren Wohn-/Geschäftssitz oder gewöhnlichen Aufenthaltsort im Ausland haben, oder deren Wohn-/Geschäftssitz oder gewöhnlicher Aufenthalt im Zeitpunkt der Klageerhebung nicht bekannt ist, wird als Gerichtsstand der Sitz des Gastgebers vereinbart.

**11.5.** Die vorstehenden Bestimmungen gelten nicht, wenn und insoweit auf den Vertrag anwendbare, nicht abdingbare Bestimmungen der Europäischen Union oder andere internationale Bestimmungen anwendbar sind.

© Urheberrechtlich geschützt; Noll | Hütten | Dukic Rechtsanwältinnen, München | Stuttgart, 2022

Vermittelnde Tourismusstelle ist:

**Tourist-Information Waldshut-Tiengen**

Wallstraße 26

D-79761 Waldshut-Tiengen

Rechtsträger: Große Kreisstadt Waldshut-Tiengen

Kaiserstraße 28-32

79761 Waldshut-Tiengen

Vertretungsberechtigter: Oberbürgermeister Dr. Philipp Frank

Tel.: +49 (0)7751 833 200

Fax: +49 (0)7751 833 126

[tourist-info@waldshut-tiengen.de](mailto:tourist-info@waldshut-tiengen.de)

[www.waldshut-tiengen.de](http://www.waldshut-tiengen.de)



**Herausgeber:**

Stadt Waldshut-Tiengen  
Tourist-Information  
Wallstraße 26  
79761 Waldshut-Tiengen  
Tel. +49 77 51 833 - 200  
tourist-info@waldshut-tiengen.de  
www.waldshut-tiengen.de



**Werden Sie Fan der  
Tourist-Information  
Waldshut-Tiengen**

Sie finden uns auf Facebook unter:

**Tourist-Information  
Waldshut-Tiengen**

und auf Instagram unter:  
**mein\_waldshuttiengen**



Dieses Gastgeberverzeichnis ist ein  
Angebotskatalog, kein Buchungskatalog.  
Mögliche Preisveränderungen innerhalb  
der Laufzeit des Gastgeberverzeichnisses  
werden auf der Internetseite  
www.waldshut-tiengen.de aktualisiert.



**Die nette Toilette**

**Öffentliche Örtchen in Waldshut-Tiengen**

Waldshut-Tiengener Einzelhändler und Gastronomen  
stellen ihre Toiletten öffentlich zur Verfügung.  
Ihr Vorteil: Saubere und gut ausgestattete Örtchen  
in City-Lage.

Weitere Infos: [www.waldshut-tiengen.de](http://www.waldshut-tiengen.de)



**FerienWelt  
Südschwarzwald**

von den Höhen bis zum Rhein



Schwarzwald.Rheinfall.Bodensee.

**Graphik + Satz:**

logoslab.de  
Waldshut-Tiengen

**Photographie:**

© Umschlag Seiten, Kommunikation & Design, go360.photo  
© Bild Anreise, S. 6, Waldshuter Tarifverbund GmbH  
DB Regio, Südbadenbus:  
© Bild Anreise, S. 6+7, Klaus Hansen  
© Stadtwerke Waldshut-Tiengen GmbH,  
© Foto&Design,  
© Stadtführer Anzeige, S. 44, Michael Steck

**Text:**

Luisa Denz, Waldshut-Tiengen

**Druck:**

Druckerei Herbstritt, Wutöschingen



# AUF WIEDERSEHEN

*in Waldshut-Tiengen!*





# NATUR PUR



Zwischen Flüssen, Bächen, Hügeln und Wäldern gelegen, bietet Waldshut-Tiengen idyllische und aussichtsreiche Kraftorte.



Jede Menge Freizeitmöglichkeiten bieten sportliche Abwechslung und Erholung.



## Stadt Waldshut-Tiengen

### Tourist-Information

Wallstraße 26

79761 Waldshut-Tiengen

Deutschland

Telefon +49 77 51 833-200

[tourist-info@waldshut-tiengen.de](mailto:tourist-info@waldshut-tiengen.de)

[www.waldshut-tiengen.de](http://www.waldshut-tiengen.de)



Große Kreisstadt  
Waldshut-Tiengen